

LINVISIBILE

LINVISIBILE



Orizzonte

MAESTRALE SYSTEM
Designer anodized perforated metal and ceramic finishes. Anodized aluminium frame. Suspended console, wood essence finish.

Brezza

FLY ZEFIRO SYSTEM
Framed version. Designer anodized perforated metal finish. Anodized aluminium frame. Headquarters Linvisibile, Ferrara, Italy.

SISTEMA MAESTRALE

Finiture ceramica e metallo anodizzato traforato a disegno. Cornice in alluminio anodizzato. Consolle sospesa, finitura legno naturale.

SISTEMA ZEFIRO FLY

Versione con cornice. Finitura metallo anodizzato traforato a disegno. Cornice in alluminio anodizzato. Sede operativa Linvisibile, Ferrara, Italia.

We are an Italian company which manufactures opening and closing systems unique in the world. We don't sell doors. We don't have a product catalogue. We listen to your desires and create the type of door you have dreamed of. Designed in the sizes that best suit your needs, using the colours, materials, and finishes you like, with the special touch you have conceived for your interior design project. We go to the work site, follow up the installation of the door and guarantee its perfect performance, because customer satisfaction – today as always – is the only result that counts.

Our doors are concealed.
We aren't.

Siamo un'impresa italiana che realizza sistemi di apertura e chiusura unici al mondo. Non vendiamo porte. Non abbiamo un catalogo prodotti. Ascoltiamo i vostri desideri e realizziamo il tipo di porta che avete in mente. Nelle misure utili a voi, nei colori, nei materiali, nelle finiture e con i segni che avete ideato per il vostro progetto di interni. Veniamo in cantiere, seguiamo la messa in opera della porta e ne garantiamo il perfetto funzionamento, perché la soddisfazione del cliente, oggi e nel tempo, è l'unico risultato che conta.

Le nostre porte sono a scomparsa.
Noi no.

Contents

About

More than meets the eye	pag. 8
We are driven by beauty	pag. 14
What you don't see	pag. 22
What you see	pag. 30
Services	pag. 32

Products

Colosso	pag. 34
Brezza Pivoting System	pag. 38
Marea Sliding System	pag. 74
Alba Hinged System	pag. 98
Technical Closures	pag. 116
Orizzonte Furnishing Solutions	pag. 122

Technical Specs

Brezza Pivoting System	pag. 142
Marea Sliding System	pag. 152
Alba Hinged System	pag. 162
Technical Closures	pag. 170
Orizzonte Furnishing Solutions	pag. 174
Accessories	pag. 178
Locks	pag. 179
Finishes	pag. 180
Anodizations	pag. 184
Sustainability	pag. 186

More than meets the eye

Linvisibile synthesizes the concepts of aesthetics, technique and the ability to listen. The result of such combination are opening and closing systems for exclusive environments. Doors that are unique in the world, personalized and made to measure. Linvisibile è la sintesi di estetica, tecnica e capacità di ascolto. Da questa combinazione prendono vita sistemi di apertura e chiusura per ambienti esclusivi. Porte uniche al mondo, personalizzate e su misura.

Linvisibile, is an Italian company founded in 1984, which in the new millennium has focused in the production of exclusive and personalized opening and closing systems.

The company's cornerstones are three:

- 100% Made in Italy production
- Product personalization
- New system of values

ITALIAN DNA

Born in the Emilia-Romagna region, in the border among the provinces of Ferrara, Bologna and Ravenna, Linvisibile is the natural heir of a know-how that has evolved over more than 2.000 years of history. Doing things well. And making them beautiful.

Here, artisans' hands and industrial technologies have always coexisted, and they have made this territory famous all over the world thanks to sports cars and motorcycles, precision mechanics, ceramics for architecture, packaging systems, biotechnologies, food...

Linvisibile draws sustenance from the lifeblood of this territory so rich in creativity, and its project is the result of a far-sighted vision in 1994 when, after listening to the building site demands raised by different architects, the company was able to transform an artisanal carpentry system into an industrial process guaranteed over time.

Linvisibile products are 100% made in Italy. Doors and systems developed with an almost obsessive care. Beautiful and well done. Pleasant and long-lasting. Pure luxury. Nothing less. Doors made to live well.

Linvisibile è un'azienda italiana fondata nel 1984 che nel nuovo millennio si è focalizzata nella produzione di sistemi di apertura e chiusura personalizzati ed esclusivi.

I cardini portanti dell'impresa sono tre:

- Manifattura 100% Made in Italy
- Personalizzazione del prodotto
- Nuovo sistema di valori

DNA ITALIANO

Nata nella regione dell'Emilia-Romagna, all'incrocio fra le province di Ferrara, Bologna e Ravenna, Linvisibile è l'erede naturale di un savoir faire evolutosi in oltre 2.000 anni di storia. Fare le cose bene. E farle belle.

Qui le mani dell'artigiano e le tecnologie industriali convivono da sempre ed hanno reso questa terra celebre nel mondo per le auto e le moto sportive, la meccanica di precisione, le ceramiche per l'architettura, i sistemi di packaging, le biotecnologie, la filiera del cibo...

Linvisibile si nutre della linfa vitale di questo territorio ricco di creatività ed il suo progetto è figlio di una visione lungimirante del 1994 quando, ascoltando le esigenze di cantiere sollevate da diversi architetti, è riuscita a trasformare un sistema di falegnameria artigianale in un processo industriale garantito nel tempo.

Linvisibile realizza i suoi prodotti interamente in Italia. Porte e sistemi eseguiti con cura quasi maniacale. Bello e ben fatto. Piacevole e durevole. Lusso puro. Niente di meno. Porte fatte per vivere bene.

LINVISIBILE

LINVISIBILE



Back in time at our origins, we were an artisan company, Portarredo Srl, which manufactured opening and closing systems. Then, a far-sighted vision and a long research activity brought us to become Linvisibile: a system of personalized doors unique in the world.

In origine eravamo un'azienda artigiana, la Portarredo srl, che costruiva sistemi di apertura e chiusura. Poi una visione lungimirante e una lunga attività di ricerca ci hanno portato ad essere Linvisibile: un sistema di porte a filo muro personalizzate unico al mondo.

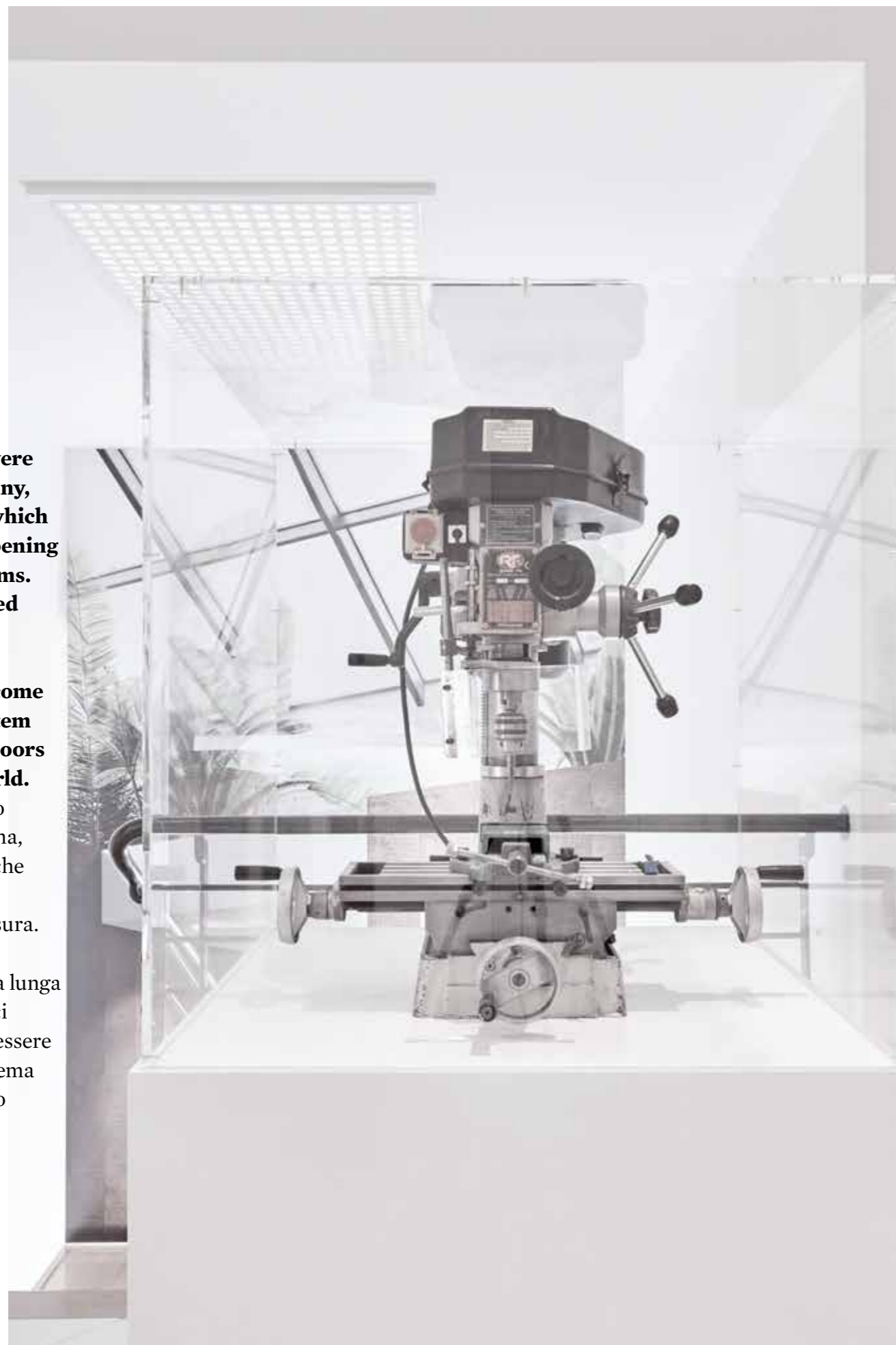

PERSONALIZED PRODUCT

Doors tailored to the customer's needs. Doors that open like as if in a dream.

In ancient times, they were called 'secret doors'. Kings, popes, aristocrats, monks and merchants had hidden doors made in the boiserie, in walls, in upholstery. Invisible doors. Doors developed to conceal from sight passages whose existence was to be unknown.

Linvisibile has been the first-ever trademark to manufacture totally flush-to-wall doors and technical closures. The exclusive 'invisible system' eliminates posts, frames and exposed hinges making every movement and opening perfect. Turning each door into a unique piece. A declared or secret wonder.

Nowadays doors are a key element in an interior design project. Both in terms of aesthetics and for functional reasons.

Linvisibile fulfills the customer's desire and the designer's ideas manufacturing personalized doors for any environment, in any colours, materials and camouflages they wish.

Union and separation, privacy and silence, large openings and full height, comfort and surprise, luxury and sobriety, rigor and playfulness, minimalism and baroque, precision and mimicry.

EVERYTHING IS POSSIBLE

Linvisibile is a made-to-measure project. As such, it's always moving and in constant evolution. From 2015 a new era begun, in the communication and visualization of the product along with extraordinary projects all over the world.

PRODOTTO PERSONALIZZATO

Porte a misura di cliente. Porte che si aprono come in un sogno.

Nell'antichità le chiamavano 'le segrete'. Sovrani, pontefici, aristocratici, monaci, mercanti si facevano realizzare porte nascoste, celate nella boiserie, nella muratura, nella tappezzeria. Porte invisibili. Porte ideate per nascondere allo sguardo passaggi di cui si doveva ignorare l'esistenza.

Linvisibile è stato in assoluto il primo marchio a produrre porte e chiusure tecniche a totale filo muro. L'esclusivo 'sistema invisibile' elimina stipiti, coprifili e cerniere a vista, rendendo perfetti ogni movimento e ogni apertura. Facendo di ogni porta un'opera unica. Una meraviglia dichiarata o segreta.

Nel progetto di interior design la porta oggi è un elemento decisivo. Lo è sia in termini di estetica che per ragioni funzionali.

Linvisibile asseconda il desiderio del cliente e le idee del progettista realizzando porte personalizzate per ogni ambiente, nei colori, nei materiali e nel camouflage che si desidera.

Unione e separazione, privacy e silenzio, grandi aperture e tutt'altezza, comodità e sorpresa, lusso e sobrietà, rigore e gioco, minimalismo e barocco, precisione e mimetismo.

TUTTO È POSSIBILE

Linvisibile è un progetto su misura. Come tale è sempre in movimento e in costante aggiornamento. Dal 2015 è iniziata un'epoca nuova nella comunicazione e nella visualizzazione del prodotto e delle sue straordinarie realizzazioni worldwide.

Linvisibile has recently launched a new communication strategy with the aim of achieving full affinity between the brand and the visual language that expresses it. This intervention gave rise to Linvisibile in its most evolved form; a new logo, a completely renewed corporate image and a new creative path through which it has developed totally new ideas inspired by exclusivity and elegance, with customized design configurations, able to meet the most demanding expectations, different tastes and lifestyles.

Recentemente Linvisibile ha avviato una nuova strategia comunicativa con l'obiettivo di raggiungere piena affinità tra il posizionamento elevato del brand e il linguaggio visivo che lo esprime. È da questo intervento che nasce Linvisibile nella sua forma più evoluta; un nuovo logo, un'immagine aziendale completamente rinnovata e un innovativo percorso creativo tramite il quale ha sviluppato idee totalmente nuove ispirate all'esclusività e all'eleganza, con configurazioni di design personalizzate, capaci di soddisfare le aspettative più esigenti, i differenti gusti e stili di vita.

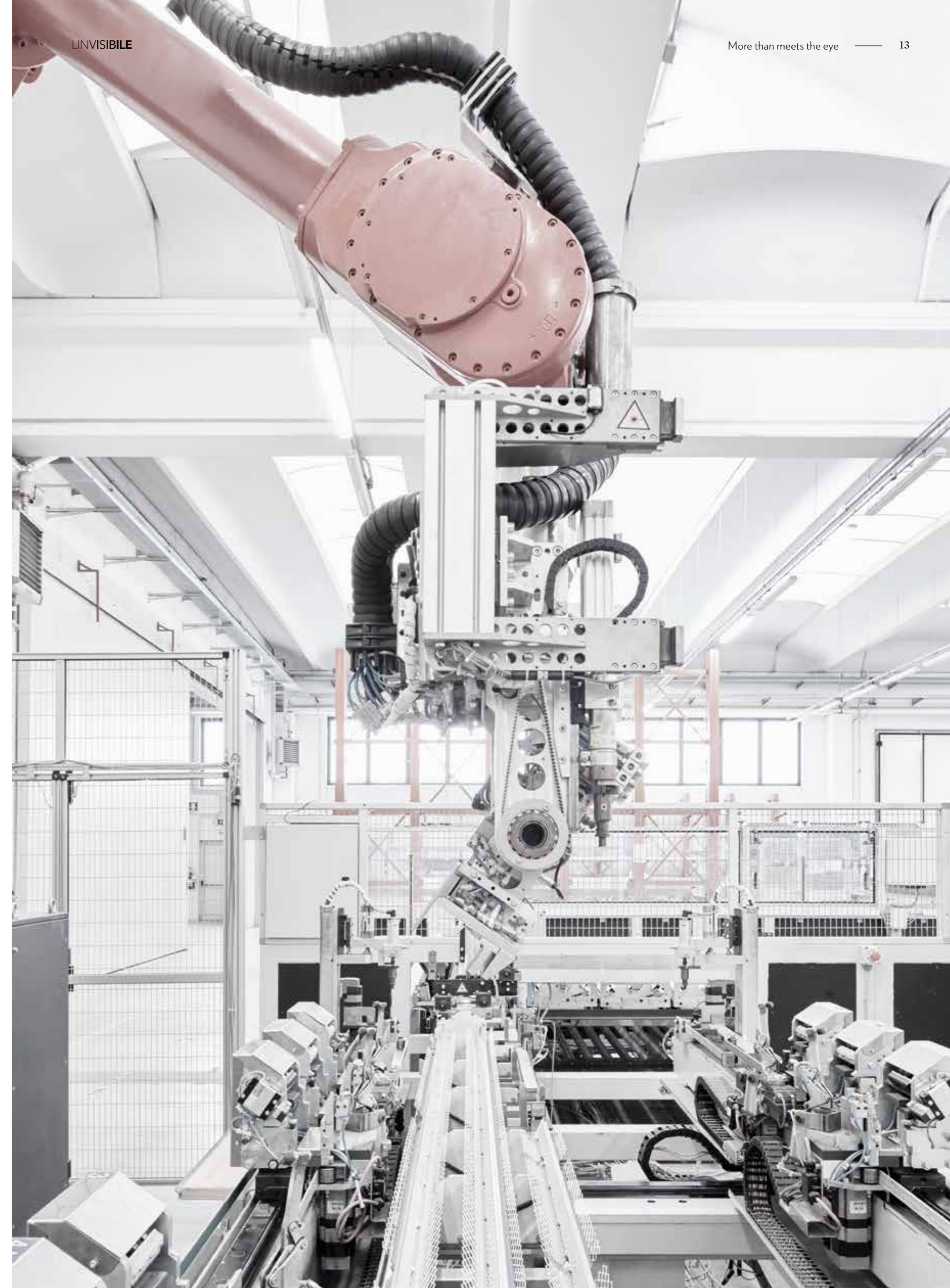

We are driven by beauty

By means of the Linvisibile project, we wish to put the richness of our history, always up-to-date, to your service.
Tramite il progetto Linvisibile desideriamo porre la ricchezza della nostra storia, sempre attuale, al vostro servizio.

Our headquarters are near the ancient city of Ferrara, an urban jewel that is part of the Unesco World Heritage Sites.

Due to some sort of miracle and because it is out of the main tourist and commercial routes, the city has been kept almost intact in relation to its original form; and even in the era of Google, it offers everyone an extraordinary travel in time.

Founded in the 6th century as a river port at the beginning of the Po Delta, in medieval times, Ferrara became an important commercial and political center.

Since the 13th century and in the Renaissance, under the regency of the Este family, Ferrara reached the highest peaks of architecture and of social-political prestige, becoming one of the most enlightened and fascinating courts in Europe.

The urban planning systems developed in Ferrara during the Renaissance had a great influence on the urban design and on the conservation processes that were planned during the following centuries.

Ferrara's 'architecture school' exported urban design methods and elements, such as walls and fortresses, also to the planning of other Italian and European cities.

During the two decisive centuries for the Renaissance, the brilliant court of the Este family gathered around famous artists, architects, poets, philosophers and it became an essential center for the development and application of the 'New Humanism' in Italy and in Europe. Ferrara is for us an inexhaustible source of inspiration.

La nostra sede è vicina all'antica città di Ferrara, gioiello urbanistico, inserita nei siti Unesco, Patrimonio dell'Umanità.

Per una sorta di miracolo e per il suo essere fuori dalle grandi rotte turistiche e commerciali, la città si è conservata quasi intatta nella forma originale e anche nell'era di Google è in grado di offrire a tutti uno straordinario viaggio nel tempo.

Fondata nel VI secolo come porto fluviale all'inizio del Delta del Po, in epoca medievale Ferrara divenne un importante centro commerciale e politico.

A partire dal XIII secolo e nel Rinascimento, sotto la reggenza della famiglia Este, Ferrara toccò i più alti vertici dell'architettura e del prestigio socio-politico, divenendo una delle corti più illuminate e affascinanti d'Europa.

I sistemi di pianificazione urbanistica realizzati nella Ferrara rinascimentale ebbero una profonda influenza sulla progettazione urbanistica e sui processi di conservazione programmati nel corso di secoli a venire.

La 'scuola di architettura' ferrarese esportò metodi ed elementi di design urbanistico, come mura e fortezze, anche nella pianificazione di altre città italiane ed europee.

Durante i due secoli decisivi per il Rinascimento, la brillante corte della famiglia Estense riunì attorno a sé rinomati artisti, architetti, poeti, filosofi e divenne un centro fondamentale per lo sviluppo e l'applicazione del 'Nuovo Umanesimo' in Italia e in Europa. Ferrara è per noi una fonte inesauribile di ispirazione.

FERRARA
Via delle Volte, one of the first streets of medieval Ferrara. It's a unique setting full of history, charm and magic.
Via delle Volte, una delle prime strade della Ferrara medioevale. È un contesto unico intriso di storia, fascino e magia.



We invite you to visit Ferrara's historical center, which still today remains almost intact in terms of organization, architecture and urban planning.

Vi invitiamo a visitare il centro storico di Ferrara che a tutt'oggi presenta praticamente intatti impianto, architetture e tessuto urbano.

CASTELLO ESTENSE



CATTEDRALE DI SAN GIORGIO



PALAZZO SCHIFANOIA



We were born here, with an aesthetic imprinting, among these streets, these palaces, these gardens, these wonderful doors that open and close to curated and fascinating worlds.

Siamo nati qui, con l'imprinting dell'estetica, fra queste strade, questi palazzi, questi giardini, queste meravigliose porte che si aprono e si chiudono su mondi curati e affascinanti.

FERRARA
A detail of Palazzo dei Diamanti's facade. Named after the particular shape of the more of 8.500 marble blocks which cover it. Dettaglio della facciata di Palazzo dei Diamanti. Prende nome dalla particolare forma degli oltre 8.500 blocchi di marmo che la rivestono.





FERRARA
 Palazzo dei Diamanti,
 one of the most famous
 Renaissance buildings
 in the world.

Cattedrale di San Giorgio
 represents the perfect
 fusion between the
 Romanesque and Gothic
 styles.

FERRARA
 Il Palazzo dei Diamanti,
 uno degli edifici
 rinascimentali più celebri
 al mondo.

La Cattedrale di San
 Giorgio rappresenta
 la fusione perfetta tra
 lo stile Romanico
 e quello Gotico.

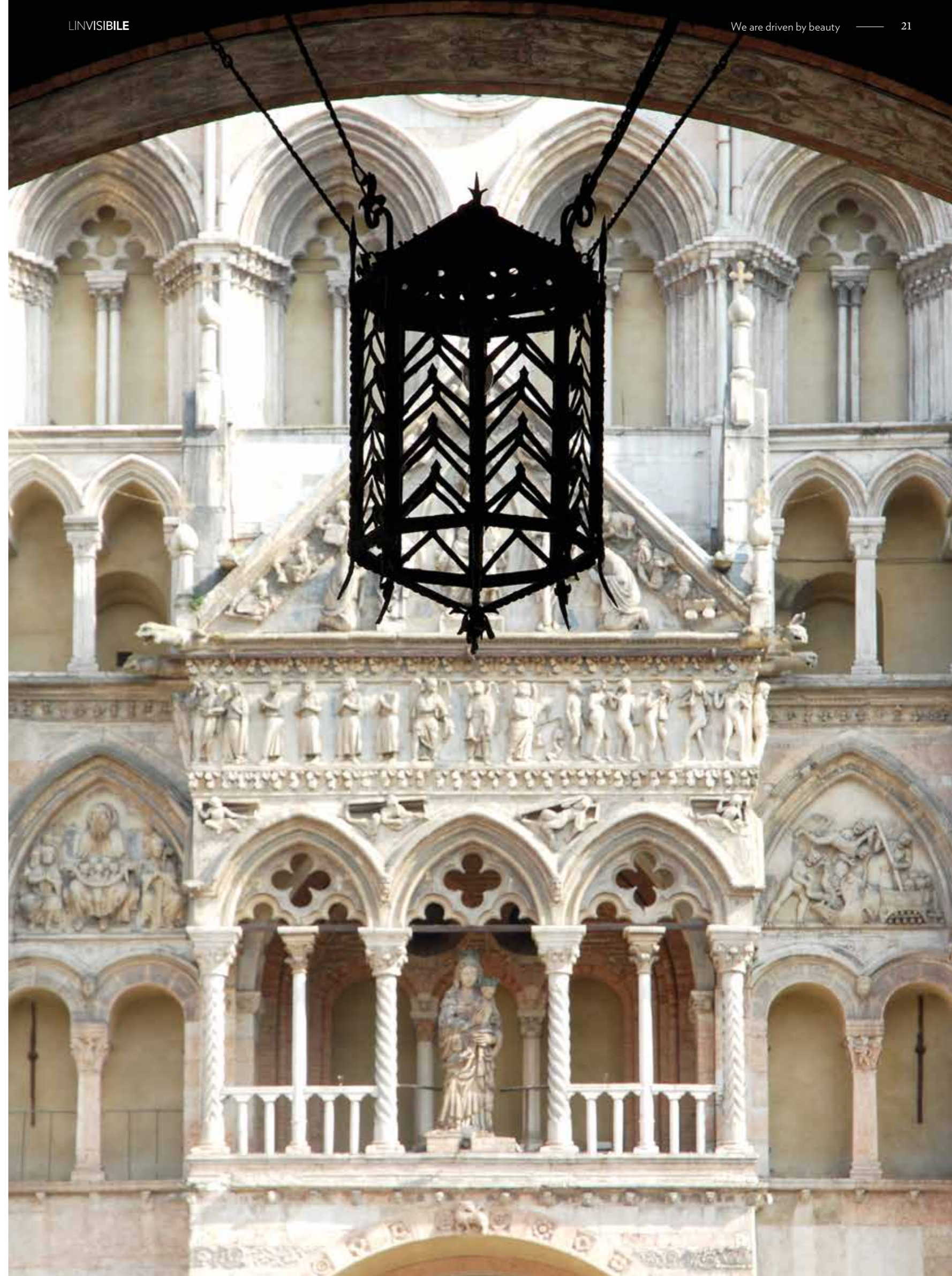

What you don't see

Many of the most important things cannot be seen. We'll try to tell them to you.

WE ARE A TEAM

A young and cohesive group, averaging 40 years old.

WE ARE WELCOMING

We invite you to visit the plant and the showroom. Our doors are always open. Precisely because "invisible", our product, needs to be 'touched' with hands.

WE ARE THE FIRSTS

The flush-to-wall invisible door system was born here in the company, and we have been the first ones to transform it into a product.

WE HAVE A HIDDEN HEART

It is the construction method of the aluminum frame that works with a precision of tenths of a millimeter.

WE STUDY THE TECHNOLOGY

There is a semi-automated assembly line made to measure for us and for you.

WE ARE FAST

Delivery times are quick, entrusted to specialized transporters.

WE HAVE TWO SOULS

One decisively pragmatic and the other strongly technical, which – after years of study and close collaboration with professionals – have launched an unparalleled system.

WE BELIEVE IN LISTENING

From designers, we have picked up ideas that initially seemed strange or impossible, but then turned into real products.

Molte delle cose più importanti non si vedono. Proviamo a raccontarvele.

SIAMO UN TEAM

Un gruppo giovane e coeso, età media 40 anni.

SIAMO ACCOGLIENTI

Vi invitiamo a visitare lo stabilimento e la sala mostra. Le porte sono sempre aperte. Proprio perché invisibile, il nostro prodotto ha bisogno di essere 'toccato' con mano.

SIAMO I PRIMI

Il sistema della porta invisibile a filo muro è nato qui in azienda e siamo stati i primi a trasformarlo in prodotto.

ABBIAMO UN CUORE NASCOSTO

È il metodo costruttivo del telaio in alluminio che lavora con una precisione di decimi di millimetro.

STUDIAMO LA TECNOLOGIA

È operativa una linea semi-robotizzata costruita su misura per noi e per voi.

SIAMO VELOCI

La tempistica di consegna è rapida, affidata a trasportatori specializzati.

ABBIAMO DUE ANIME

Una decisamente pragmatica e l'altra fortemente tecnica, che dopo anni di studio e confronto serrato con i professionisti, hanno messo a punto un sistema senza eguali.

CREDIAMO NELL'ASCOLTO

Dai progettisti abbiamo captato idee che inizialmente sembravano strane o impossibili, ma che poi sono diventate realtà produttive.

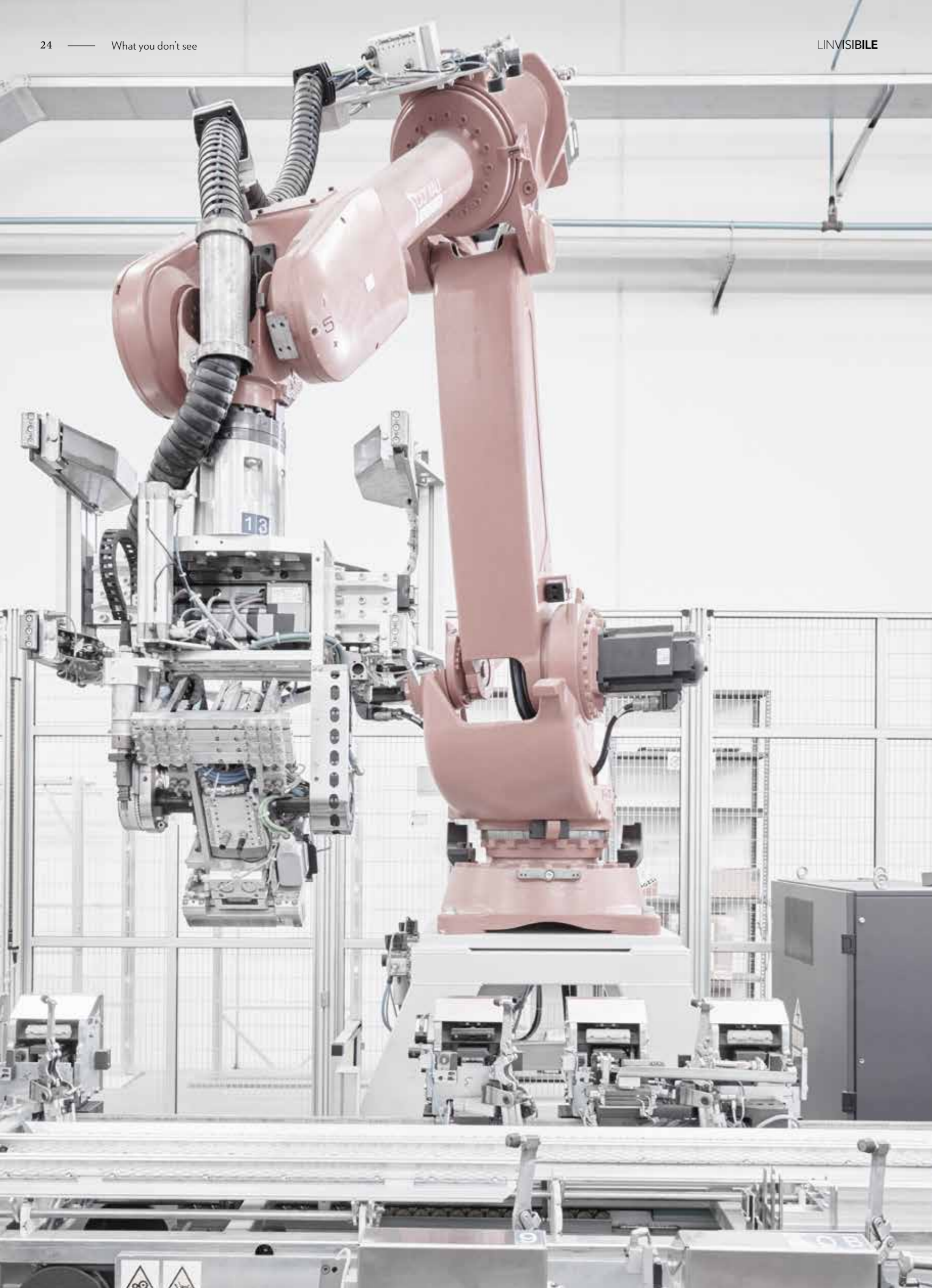

**We are technique
and hands, industry
and craftwork.
We are precious
because we conceal
patented technological
systems in the heart
of each door, to make
your everyday life flow
smoothly.**

Siamo tecnica e mano,
industria e artigianato.
Siamo pregiati perché
celiamo nel cuore di ogni
porta sistemi tecnologi
brevettati, per far scorrere
la vita quotidiana senza
problemi.



Zero problems. Our quality control is strict; therefore, the level of complaints that we receive about our products is around 0. It is one of the aspects about which we are inflexible.

Zero problemi. Abbiamo un controllo qualità serrato e quindi un livello di reclami sui prodotti intorno allo 0. È uno degli aspetti su cui siamo inflessibili.





What you see

The door that you see is the one you had imagined, and which we have manufactured especially for you. You can recognize it by its details, by its perfect flatness, by the panel and the wall continuity or by its finishes that we have chosen with you, which can also be used to cover walls like a boiserie.

La porta che vedi è quella che avevi immaginato e che abbiamo realizzato appositamente per te. La riconosci dai dettagli, dalla perfetta continuità tra pannello e parete o dalle finiture che abbiamo scelto con te e che possono rivestire anche le pareti come una boiserie.

Quality is there: it can be seen, it can be felt, it can be touched.

La qualità c'è: si vede, si sente, si tocca.

WE ARE CERTAIN ABOUT OUR PRODUCT

We are the only company that gives a 10-years guarantee on the aluminium frame.

WE GIVE A REAL SERVICE

We go to the work site to install your door with utmost precision.

WE DON'T LIKE UGLINESS

We have eliminated the "ugly" elements of the canonical door, which is no longer a mere threshold to which nobody pays attention, but rather a furnishing element, a sign of design and architecture that designers know to treasure and want to choose.

WE LIKE VARIETY

We make available an abacus of materials and textures, in constant expansion.

WE LOVE COLOURS

We offer the chromatic personalization of accessories as well.

WE ARE PRECISE

We propose a millimetric gap of 2.5 - 3 mm that only we are able to obtain.

WE ARE THE UNION OF OPPOSITES

We have products that are chosen because they can be chromatically camouflaged with the wall or, on the contrary, because they are highlighted on the wall.

SIAMO CERTI DEL NOSTRO PRODOTTO

Siamo l'unica azienda a dare 10 anni di garanzia sul telaio in alluminio.

DIAMO UN SERVIZIO VERO

Veniamo in cantiere a installare la vostra porta con precisione estrema.

IL BRUTTO NON CI PIACE

Abbiamo eliminato gli elementi "brutti" della porta canonica, che non è più solo una soglia a cui nessuno presta attenzione, ma un elemento d'arredo, un segno di design e di architettura che i progettisti sanno valutare e vogliono scegliere.

CI PIACE LA VARIETÀ

Mettiamo a disposizione un abaco di materiali e texture, con ampliamento continuo.

AMIAMO I COLORI

Offriamo la personalizzazione cromatica anche degli accessori.

SIAMO PRECISI

Proponiamo uno sfioro millimetrico di 2,5-3 mm che riusciamo ad ottenere solo noi.

SIAMO L'UNIONE DEGLI OPPOSTI

Abbiamo prodotti che vengono scelti perché mimetizzabili cromaticamente con la parete o per l'esatto contrario, ovvero per essere evidenziati in parete.

Orizzonte
BOISERIE SYSTEM
Ceramic finish.

SISTEMA BOISERIE
Finitura ceramica.

SKIRTING SYSTEM
Linvisibile anodized aluminium
profile finish. LED lighting.

SISTEMA BATTISCOPIA
Finitura profilo in alluminio anodizzato Linvisibile.
Illuminazione LED.

Brezza
INFINITO 10 VERTICAL PIVOT DOOR
Ceramic finish. Anodized aluminium
frame. Electrical lock.
Headquarters Linvisibile. Ferrara, Italy.

BILICO VERTICALE INFINITO 10
Finitura ceramica. Cornice in alluminio
anodizzato. Serratura elettrica.
Sede operativa Linvisibile. Ferrara, Italia.

Services

Linvisible represents the combination of aesthetics, technique, and ability to listen. We take care of the entire manufacturing process, from the design to the installation of our systems. We support architects and designers offering a series of professional services to help them find a functional yet elegant solution for any interior design project. Our assistance ranges from the product design and the creation of personalized shop drawings to safe and fully guaranteed international shipping and highly qualified installation service.

Linvisible rappresenta il connubio tra estetica, tecnica e capacità di ascolto. Ci occupiamo dell'intero processo produttivo, dalla progettazione all'installazione delle nostre porte. Supportiamo architetti e designer offrendo una serie di servizi professionali che possono aiutarli a trovare una soluzione funzionale ed elegante per qualsiasi progetto di interior design. La nostra assistenza spazia dalla progettazione del prodotto a un servizio di installazione altamente qualificato, includendo la realizzazione di disegni tecnici personalizzati e spedizioni completamente sicure e garantite in tutto il mondo.

NEW SYSTEM OF VALUES:

1. DESIGN

We think and design together with architects.

2. MANUFACTURING

We manufacture unique and reliable pieces.

3. DELIVERY

We follow your products up to their destination.

4. INSTALLATION

We take care of the correct installation of our products.

5. MAINTENANCE

For Hotels and Residences, we offer scheduled maintenance.

The most important moment is when the door installation has been completed and, together with the customer, we put it into operation. What really counts is to see customers amazed as well as satisfied, to see a smile on their faces.

NUOVO SISTEMA DI VALORI:

1. DESIGN

Pensiamo e disegniamo assieme ai progettisti.

2. PRODUZIONE

Realizziamo pezzi unici e affidabili.

3. CONSEGNA

Seguiamo i vostri prodotti fino a destinazione.

4. INSTALLAZIONE

Curiamo la messa in opera dei nostri prodotti a regola d'arte.

5. MANUTENZIONE

Per Hotel e Residence offriamo la manutenzione programmata.

Il momento più importante è quando l'installazione della porta è ultimata e, assieme al cliente, la mettiamo in funzione. Lo stupore, la soddisfazione e il suo sorriso sono ciò che conta.

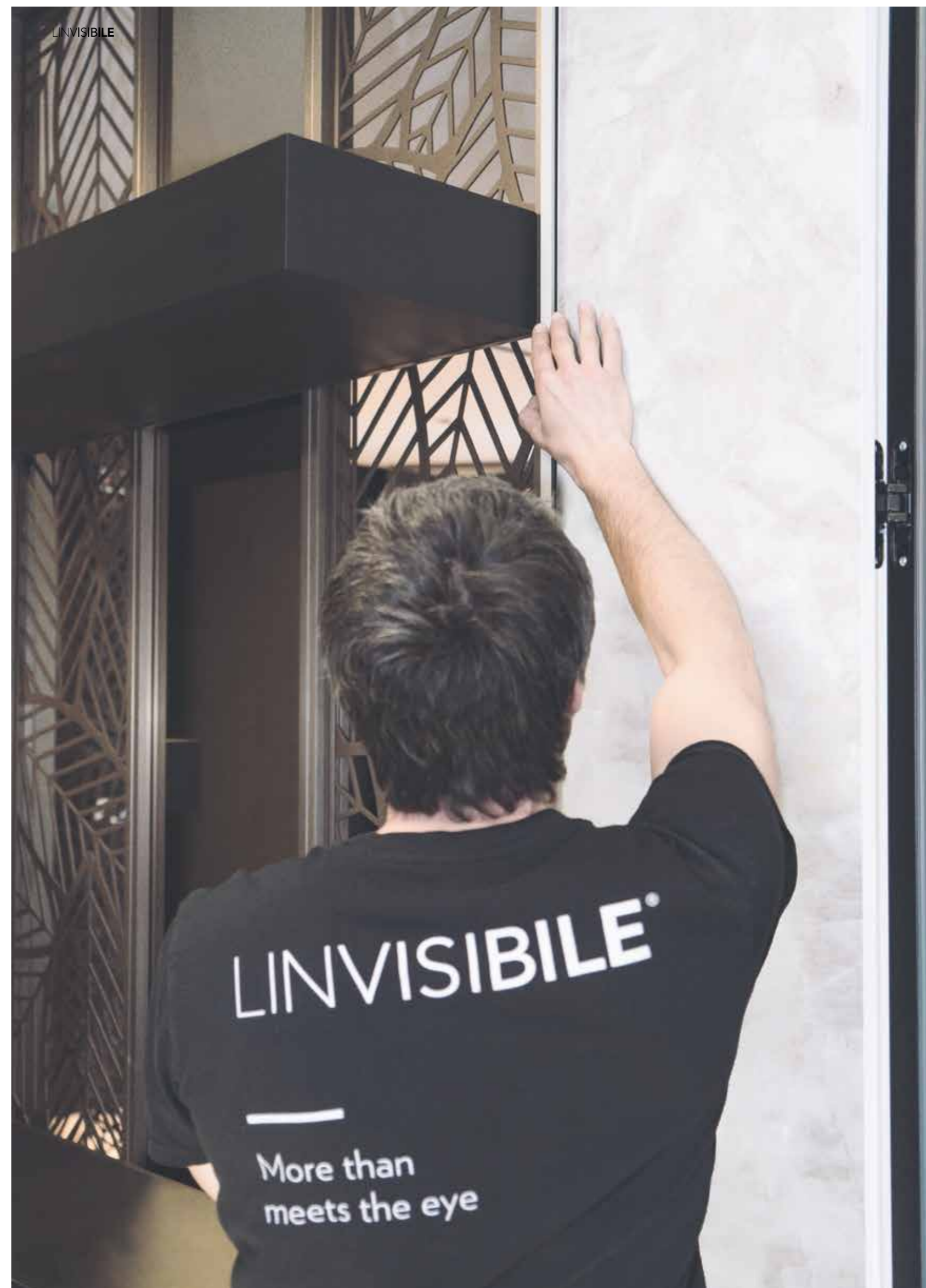

Colosso

Colosso is the most sensational Linvisibile's proposal. A stunning pivot door capable of reaching the exceptional height of 8 meters. The door, available in single leaf, opens and closes with a vertical pivot movement and is equipped with a high-performance pivot, which can be positioned from a minimum of 400 mm to the center of the panel. The height is supported by the great stability and strength of the panel and it's characterized by smooth and silent movements. Despite its sheer size, the panel is extremely handy and easy to handle without any effort. The base finish is aluminium, which can be treated to obtain finished effects such as metal and solid colour surfaces. The plates can be assembled by their direct combination or by using anodizable joints between them.

Outside it is equipped with a fixed anodizable handlebar, in our color palette, of 2000 mm height, and by a flush-to-panel display that can operated as a touch screen or can be activated by mobile. Inside, the door is equipped with Linvisibile's anodized lever handle.

— TECHNICAL DETAILS

- Panel in aluminium of 90 mm thickness;
- Presence of a top and under door gasket;
- The panel edge is coated in the same finish as the surface;
- Possibility to apply different effects on the sides;
- The door is equipped with a frame to install in the wall and coated in the same finish as the panel.

— FINISHES

Painted aluminium

— DIMENSIONS

(CLEAR WIDTH, SINGLE LEAF)

- all widths from 1200 mm to 2000 mm
- all heights from 3500 mm to 8000 mm

Colosso è la proposta più sensazionale de Linvisibile. Una strabiliante porta a bilico capace di raggiungere l'eccezionale altezza di 8 metri. La porta ad anta unica, composta da una struttura metallica, si apre e chiude con un sistema a bilico verticale in quanto dotata di un perno altamente performante, posizionabile da un minimo di 400 mm fino al centro dell'anta. L'altezza è supportata da una grande stabilità e robustezza del pannello, caratterizzato da movimenti fluidi e silenziosi. Nonostante l'imponenza, il pannello è estremamente maneggevole e facile da manovrare, senza alcuno sforzo. La finitura base è l'alluminio, che può essere trattato per restituire effetti finiti quali metallo e superfici a tinta unita. Le lastre di finitura possono essere assemblate tramite accostamento diretto o l'utilizzo di giunzioni anodizzabili fra le stesse.

All'esterno è dotato di un maniglione fisso anodizzabile a scelta nella nostra palette colori, di 2000 mm di altezza, e di un display incorporato a filo pannello utilizzabile come touch screen o azionabile da cellulare per lo sblocco della serratura multipunto. All'interno è dotato della maniglia a leva anodizzata Linvisibile.

— PARTICOLARITÀ TECNICHE

- Pannello in alluminio di 90 mm di spessore;
- Presenza di guarnizioni, superiore e sotto porta;
- La costa del pannello è rivestita nella stessa finitura della superficie;
- Possibilità di applicare effetti diversi sulle due facciate;
- La porta è dotata di un controtelaio che va murato e rivestito della stessa finitura metallica presente sul pannello.

— FINITURE

Alluminio verniciato

— DIMENSIONI

(MISURE LUCE PASSAGGIO, ANTA SINGOLA)

- tutte le larghezze da 1200 mm fino a 2000 mm
- tutte le altezze da 3500 mm fino a 8000 mm

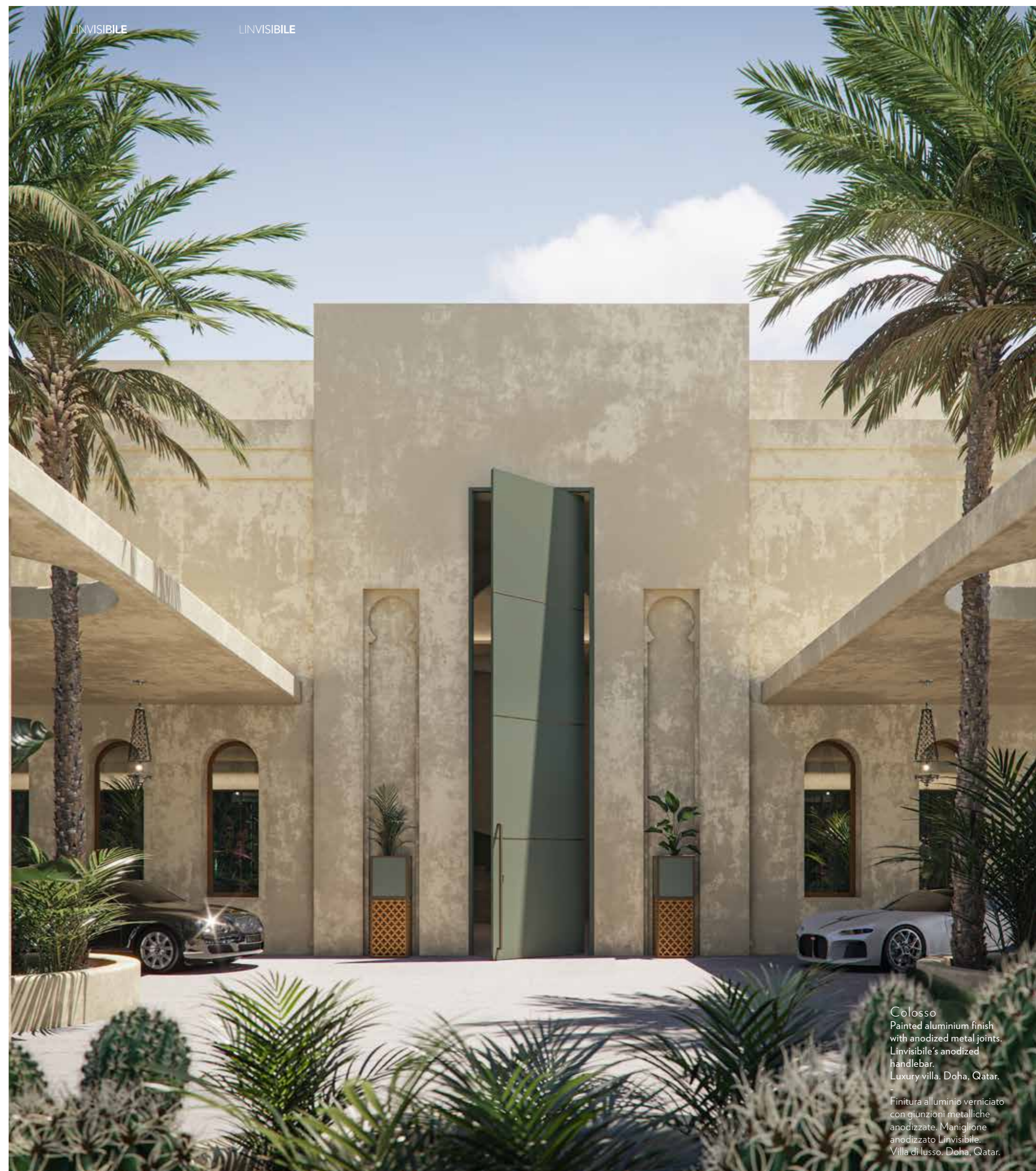

Colosso
Painted aluminium finish
with anodized metal joints.
Linvisibile's anodized
handlebar.
Luxury villa, Doha, Qatar.

Finitura alluminio verniciato
con giunzioni metalliche
anodizzate. Maniglione
anodizzato Linvisibile.
Villa di lusso, Doha, Qatar.



Colosso
Painted aluminium finish with
anodized metal joints. Linvisibile's
anodized handlebar.
Luxury villa. Doha, Qatar.

Finitura alluminio verniciato
con giunzioni metalliche anodizzate.
Maniglia anodizzata Linvisibile.
Villa di lusso. Doha, Qatar.

Brezza

Pivoting System

Brezza represents the spirit of pivoting doors flush to the wall. Closing systems that can be opened with just a puff of breath.

Brezza rappresenta lo spirito delle porte pivotanti filo muro. Sistemi di chiusura da aprire con un soffio.

VERSIONS

- Infinito 10 Vertical Pivot door
- Infinito 5 Vertical Pivot door
- Filo 10 Vertical Pivot door
- Filo 5 Vertical Pivot door
- Linea Vertical Pivot door
- Titano System
- Zefiro System

VERSIONI

- Bilico Verticale Infinito 10
- Bilico Verticale Infinito 5
- Bilico Verticale Filo 10
- Bilico Verticale Filo 5
- Bilico Verticale Linea
- Sistema Titano
- Sistema Zefiro



Brezza
INFINITO 10 TITANO SYSTEM
 Mix of ceramic finishes with metal joints.
 Anodized aluminium frame.
 Museum. Atlanta, USA.

SISTEMA TITANO INFINITO 10
 Finitura mix di ceramiche con giunzioni in metallo.
 Cornice in alluminio anodizzato.
 Museo. Atlanta, USA.



Brezza
LINEA VERTICALE PIVOT DOOR
Clear glass with mesh
and anodized metal strips finishes.
Anodized aluminium frame.
Recessed handle on anodized plate.
Restaurant, Monterrey, Mexico.

BILICO VERTICALE LINEA
Finitura vetro trasparente mesh
con applicazione di listelli
in metallo anodizzato.
Cornice in alluminio anodizzato.
Maniglia ad incavo su placca
anodizzata.
Ristorante, Monterrey, Messico.



Brezza
FILO 5 VERTICAL PIVOT DOOR
Lacquered finish, matt surface.
Museum. St. Petersburg, Russia.
-
BILICO VERTICALE FILO 5
Finitura laccata opaca.
Museo. San Pietroburgo, Russia.



Brezza
INFINITO 10 VERTICAL PIVOT DOOR
Double leaves version. Ceramic finish on both sides. Anodized aluminium frame.

ZEFIRO SYSTEM
Framed version. Clear glass with mesh finish. Anodized aluminium frame. Luxury hotel. Oslo, Norway.

BILICO VERTICALE INFINITO 10
Versione doppia ante. Finitura ceramica su ambo i lati. Cornice in alluminio anodizzato.

SISTEMA ZEFIRO
Versione con cornice. Finitura vetro trasparente con mesh. Cornice in alluminio anodizzato. Hotel di lusso. Oslo, Norvegia.



Brezza
FLY ZEFIRO SYSTEM
 Wood base panel version.
 Wood veneer finish with see-through motif.
 Penthouse. London, UK.

-

SISTEMA ZEFIRO FLY
 Versione pannello tamburato.
 Finitura impiallacciata con motivo passante.
 Attico. Londra, UK.

Brezza
FILO 10 VERTICAL PIVOT DOOR
Double leaves version.
Metal copper finish, matt surface.
Private residence. Los Angeles, USA.
-
BILICO VERTICALE FILO 10
Versione doppia anta.
Finitura metallo rame opaco.
Residenza privata. Los Angeles, USA.

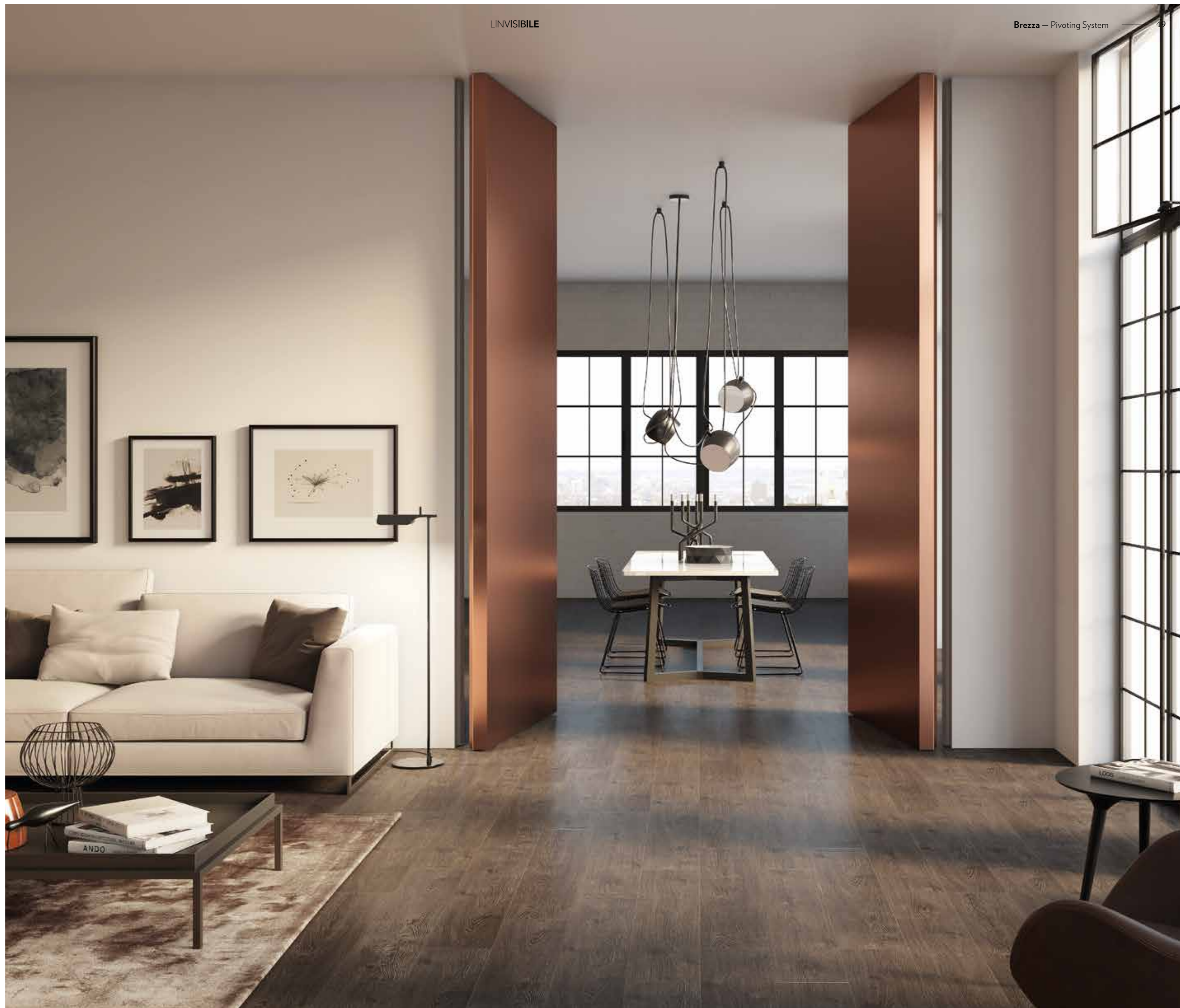



Brezza

LINEA VERTICAL PIVOT DOOR
 Double leaves version. Printed clear glass
 finish. Anodized aluminium frame.
 Recessed handle on anodized plate.
 Private residence. Toronto, Canada.

BILICO VERTICALE LINEA
 Versione doppia anta. Finitura vetro trasparente
 stampato. Cornice in alluminio anodizzato.
 Maniglia ad incavo su placca anodizzata.
 Residenza privata. Toronto, Canada.



Brezza
INFINITO 10 TITANO SYSTEM
Mix of ceramic finishes
with metal joints.
Anodized aluminium frame.
Museum. Atlanta, USA.

SISTEMA TITANO INFINITO 10
Finitura mix di ceramiche
con giunzioni in metallo.
Cornice in alluminio anodizzato.
Museo. Atlanta, USA.



Brezza

FLY ZEFIRO SYSTEM

Framed version. Clear smokey glass finish with designer anodized perforated metal inserts. Anodized aluminium frame.

Orizzonte
FURNISHINGS

Mirror with designer anodized perforated metal inserts. Anodized aluminium frame. LED lighting.
Luxury hotel. Abu Dhabi, UAE.

SISTEMA ZEFIRO FLY

Versione con cornice. Finitura vetro trasparente fumé con inserti in metallo anodizzato traforato a disegno. Cornice in alluminio anodizzato.

COMPLEMENTI D'ARREDO

Specchio con inserti in metallo anodizzato traforato a disegno. Cornice in alluminio anodizzato. Illuminazione LED.
Hotel di lusso. Abu Dhabi, UAE.



Brezza
FLY ZEFIRO SYSTEM
 Framed version. Designer anodized perforated metal finish. Anodized aluminium frame.

-
 Orizzonte
FURNISHINGS
 Mirror. Anodized aluminium frame.
 Pot holder. Back lacquered glass and designer anodized perforated metal finishes.
 Luxury villa. Moscow, Russia.

SISTEMA ZEFIRO FLY
 Versione con cornice. Finitura metallo anodizzato traforato a disegno. Cornice in alluminio anodizzato.

-
COMPLEMENTI D'ARREDO
 Specchio. Cornice in alluminio anodizzato.
 Porta vaso. Finiture vetro retrolaccato e metallo anodizzato traforato a disegno.
 Villa di lusso. Mosca, Russia.





Brezza
LINEA VERTICALE PIVOT DOOR
 Double leaves version.
 Mirror bronze effect finish.
 Anodized aluminium frame.
 Linvisibile's anodized lever handle.
 Luxury hotel. Ankara, Turkey.

BILICO VERTICALE LINEA
 Versione doppia anta.
 Finitura specchio effetto bronzo.
 Cornice in alluminio anodizzato.
 Maniglia a leva anodizzata Linvisibile.
 Hotel di lusso. Ankara, Turchia.



Brezza

LINEA VERTICAL PIVOT DOOR

Clear glass bronze effect finish.
Anodized aluminium frame.
Recessed handle on anodized plate.

-

BILICO VERTICALE LINEA

Finitura vetro trasparente effetto bronzo.
Cornice in alluminio anodizzato.
Maniglia ad incavo su placca anodizzata.

-

Orizzonte

FURNISHINGS

Table with ceramic top.
Anodized aluminium structure
with clear glass and mirror panels,
both bronze effect finish.
Penthouse, New York, USA.

-

COMPLEMENTI D'ARREDO

Tavolo con top in ceramica.
Struttura in metallo anodizzato
con pannelli in vetro trasparente
e specchio, entrambi effetto bronzo.
Attico, New York, USA.



Brezza
FLY ZEFIRO SYSTEM
 Framed version. Woven leather finish.
 Anodized aluminium frame.

-
SISTEMA ZEFIRO FLY
 Versione con cornice. Finitura pelle
 intrecciata. Cornice in alluminio anodizzato.

Brezza
FLY ZEFIRO SYSTEM
 Framed version. Clear glass with mesh finish.
 Anodized aluminium frame.
 Private residence. St. Petersburg, Russia.

-
SISTEMA ZEFIRO FLY
 Versione con cornice. Finitura vetro trasparente
 mesh. Cornice in alluminio anodizzato.
 Residenza privata. San Pietroburgo, Russia.



Brezza
FLY ZEFIRO SYSTEM
 Framed version. Clear glass and bronze effect mirror finishes.
 Anodized aluminium frame.
 Penthouse, New York, USA.

SISTEMA ZEFIRO FLY
 Versione con cornice. Finitura vetro trasparente e specchio effetto bronzo.
 Cornice in alluminio anodizzato.
 Attico, New York, USA.

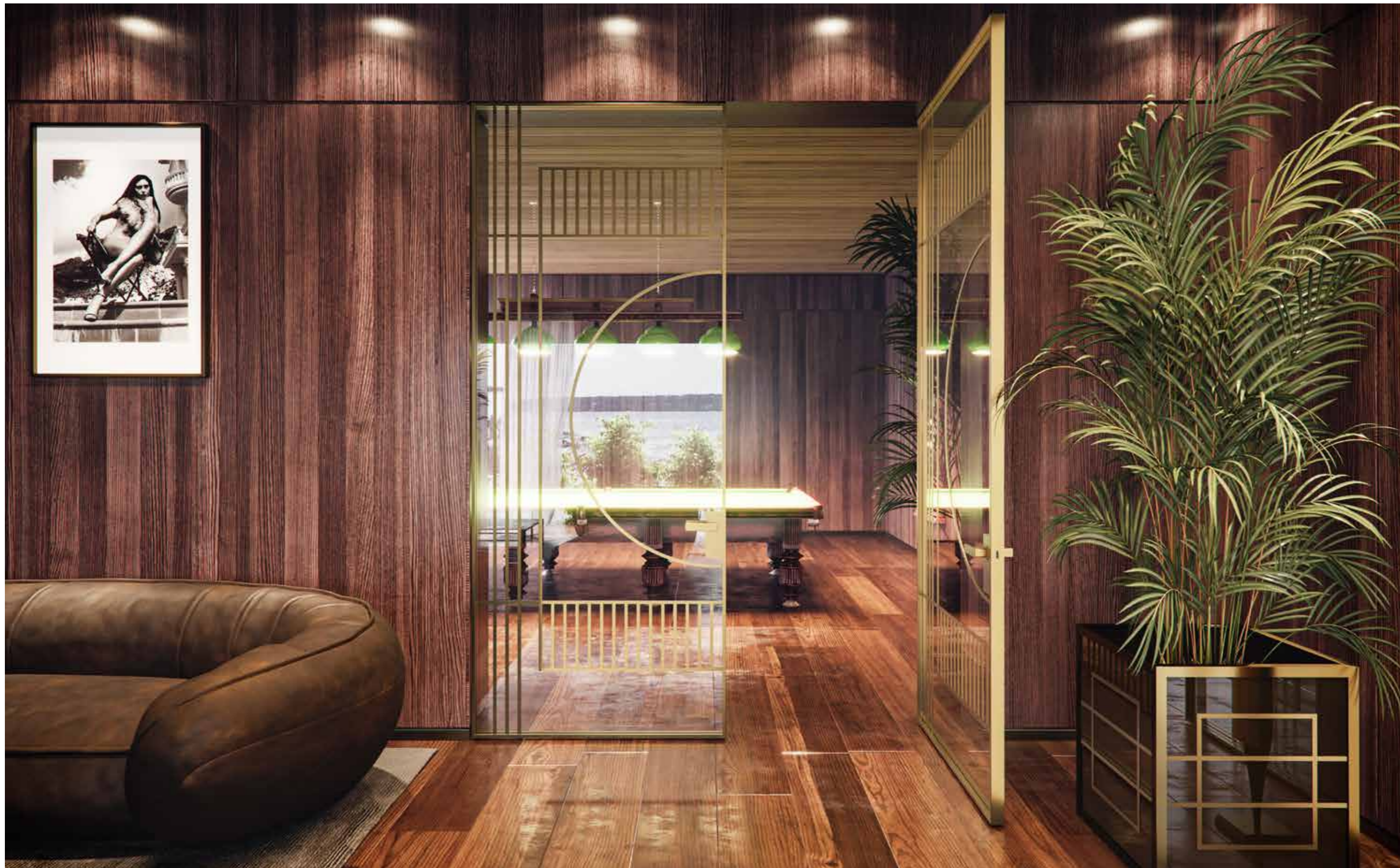

Brezza

LINEA VERTICALE PIVOT DOOR
Double leaves version. Clear glass finish with anodized metal strips. Anodized aluminium frame. Linvisibile's anodized lever handle.

BILICO VERTICALE LINEA
Versione doppia anta. Finitura vetro trasparente con listelli in metallo anodizzato. Cornice in alluminio anodizzato. Maniglia a leva anodizzata Linvisibile.

Orizzonte

FURNISHINGS
Pot holder. Back lacquered glass finish and designer anodized perforated metal inserts. Luxury villa. Seattle, USA.

COMPLEMENTI D'ARREDO
Porta vaso. Finitura vetro retrolaccato e inserti in metallo anodizzato traforato a disegno. Villa di lusso. Seattle, USA.



Brezza
FLY ZEFIRO SYSTEM
 Framed version. Designer anodized perforated metal and wallpaper finishes. Anodized aluminium frame.
 Library. Singapore, Republic of Singapore.

SISTEMA ZEFIRO FLY
 Versione con cornice. Finiture metallo anodizzato traforato a disegno e carta da parati. Cornice in alluminio anodizzato.
 Biblioteca. Singapore, Repubblica di Singapore.



Brezza

LINEA TITANO SYSTEM
Printed clear glass finish.
Anodized aluminium frame.

FURNISHINGS

Table with ceramic top.
Designer anodized perforated structure.
Luxury villa. Doha, Qatar.

SISTEMA TITANO LINEA
Finitura vetro trasparente stampato.
Cornice in alluminio anodizzato.

COMPLEMENTI D'ARREDO

Tavolo con top in ceramica.
Struttura in metallo anodizzato traforato a disegno.
Villa di lusso. Doha, Qatar.



Brezza
INFINITO 5 VERTICAL PIVOT DOOR
Laminated finish.
Anodized aluminium frame.
Luxury villa, Melbourne, Australia.

BILICO VERTICALE INFINITO 5
Finitura laminato.
Cornice in alluminio anodizzato.
Villa di lusso, Melbourne, Australia.

Marea

Sliding System

Marea represents the fluid movement of a sliding door, opening completely and perfectly flush to the wall.

La Marea raffigura il fluido movimento delle porte scorrevoli. Da apertura totale a perfetto filo muro.

VERSIONS

- Concealed Sliding Door, either manual or motorized version
- Pocket door for 105, 125, 150 mm wall thickness
- Linea Pocket door for 105, 125, 150 mm wall thickness
- Infinito Pocket door for 105, 125, 150 mm wall thickness
- Modular Sliding System
- Linea Modular Sliding System
- Infinito Modular Sliding System
- External Sliding Door, available in honeycomb, Linea and Infinito versions

VERSIONI

- Scorrevole a Scomparsa, versione manuale o motorizzata
- Scorrevole Centro Parete, per muri di spessore 105, 125, 150 mm
- Scorrevole Centro Parete Linea, per muri di spessore 105, 125, 150 mm
- Scorrevole Centro Parete Infinito per muri di spessore 105, 125, 150 mm
- Sistema Scorrevole Modulare
- Sistema Scorrevole Modulare Linea
- Sistema Scorrevole Modulare Infinito
- Scorrevole Esterno Parete, disponibile in versione tamburata, Linea e Infinito

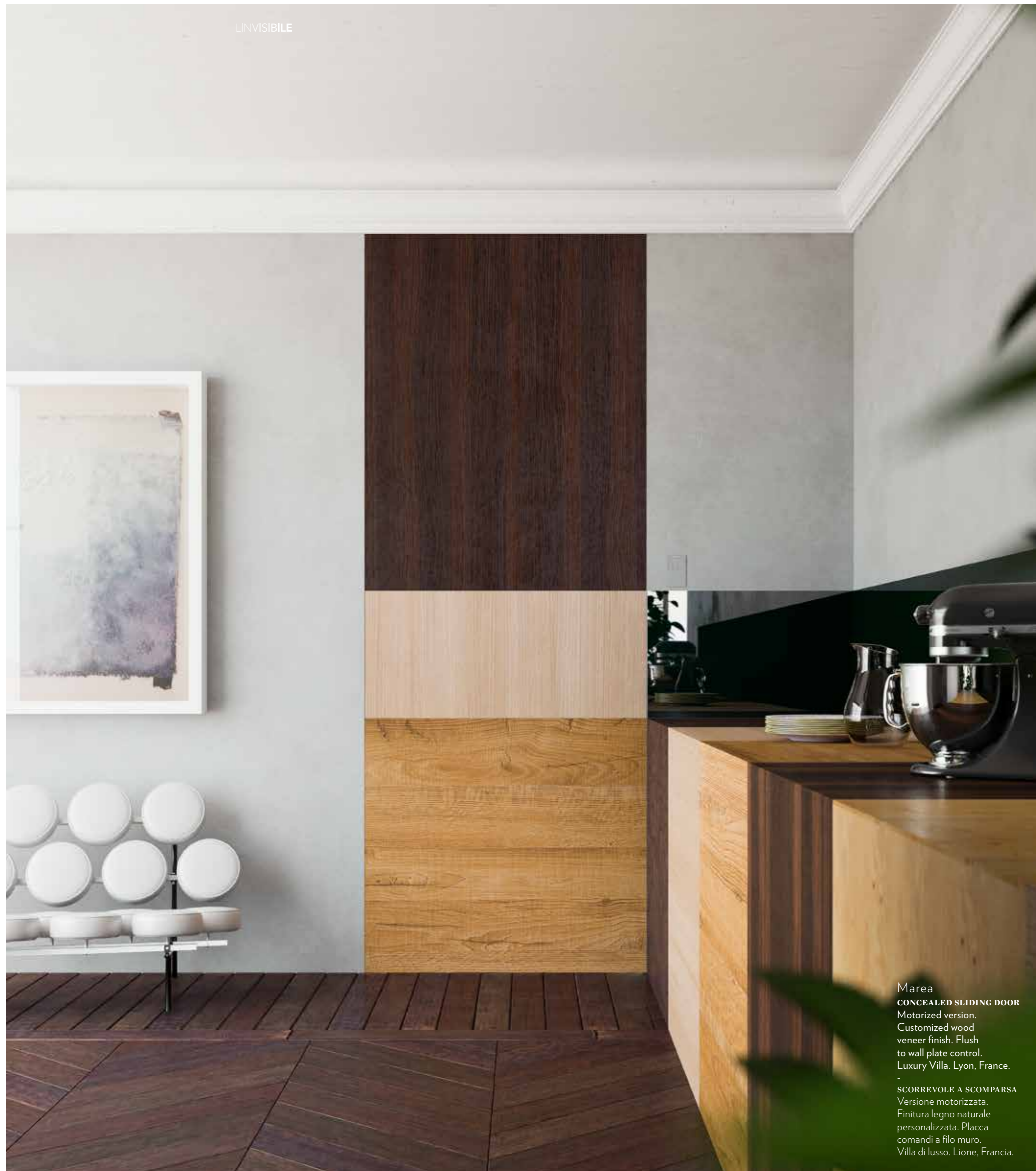

Marea
CONCEALED SLIDING DOOR
Motorized version.
Customized wood
vener finish. Flush
to wall plate control.
Luxury Villa. Lyon, France.

SCORREVOLE A SCOMPARSA
Versione motorizzata.
Finitura legno naturale
personalizzata. Placca
comandi a filo muro.
Villa di lusso. Lione, Francia.

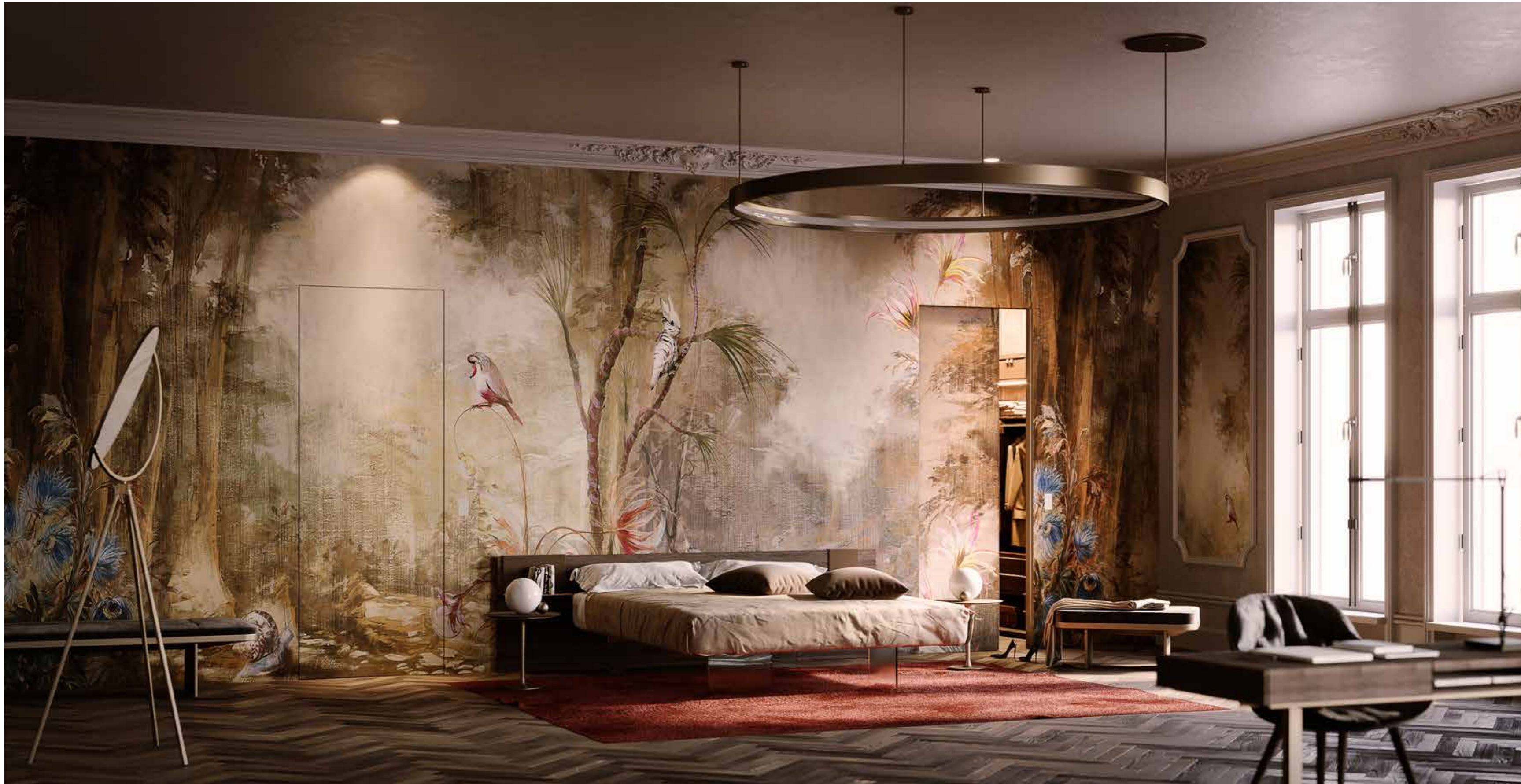

Marea
CONCEALED SLIDING DOOR
 Motorized version. Wallpaper finish.
 Flush to wall plate control.
 Penthouse. Paris, France.

SCORREVOLE A SCOMPARSA
 Versione motorizzata. Finitura carta da parati.
 Placca comandi a filo muro.
 Attico. Parigi, Francia.

Marea
POCKET DOOR
Metal copper finish. Flush recessed handle.
Private residence. Los Angeles, USA.

SCORREVOLE CENTRO PARETE
Finitura metallo rame. Maniglia ad incavo.
Residenza privata. Los Angeles, USA.



Marea

LINEA MODULAR SLIDING SYSTEM
Multiple leaves, 2 fixed and 2 mobiles.
Designer anodized perforated metal finish.
Anodized aluminium frame.
Recessed handle on anodized plate.

SISTEMA SCORREVOLE MODULARE LINEA
Ante multiple, 2 fisse e 2 mobili. Finitura
metallo anodizzato traforato a disegno.
Cornice in alluminio anodizzato.
Maniglia ad incavo su placca anodizzata.

Orizzonte

FURNISHINGS
Table with ceramic top.
Designer anodized perforated structure.
Private residence, Vancouver, Canada.

COMPLEMENTI D'ARREDO

Tavolo con top in ceramica. Struttura
in metallo anodizzato traforato a disegno.
Residenza privata, Vancouver, Canada.





Marea

MODULAR SLIDING SYSTEM

Multiple leaves, 2 fixed
and 4 telescopic mobile panels.
Wood essence finish.
Recessed handle on project.
Conference centre. Sapporo, Japan.

SISTEMA SCORREVOLE MODULARE

Ante multiple, 2 fisse
e 4 ante telescopiche mobili.
Finitura legno naturale.
Maniglia ad incavo su progetto.
Centro conferenze. Sapporo, Giappone.

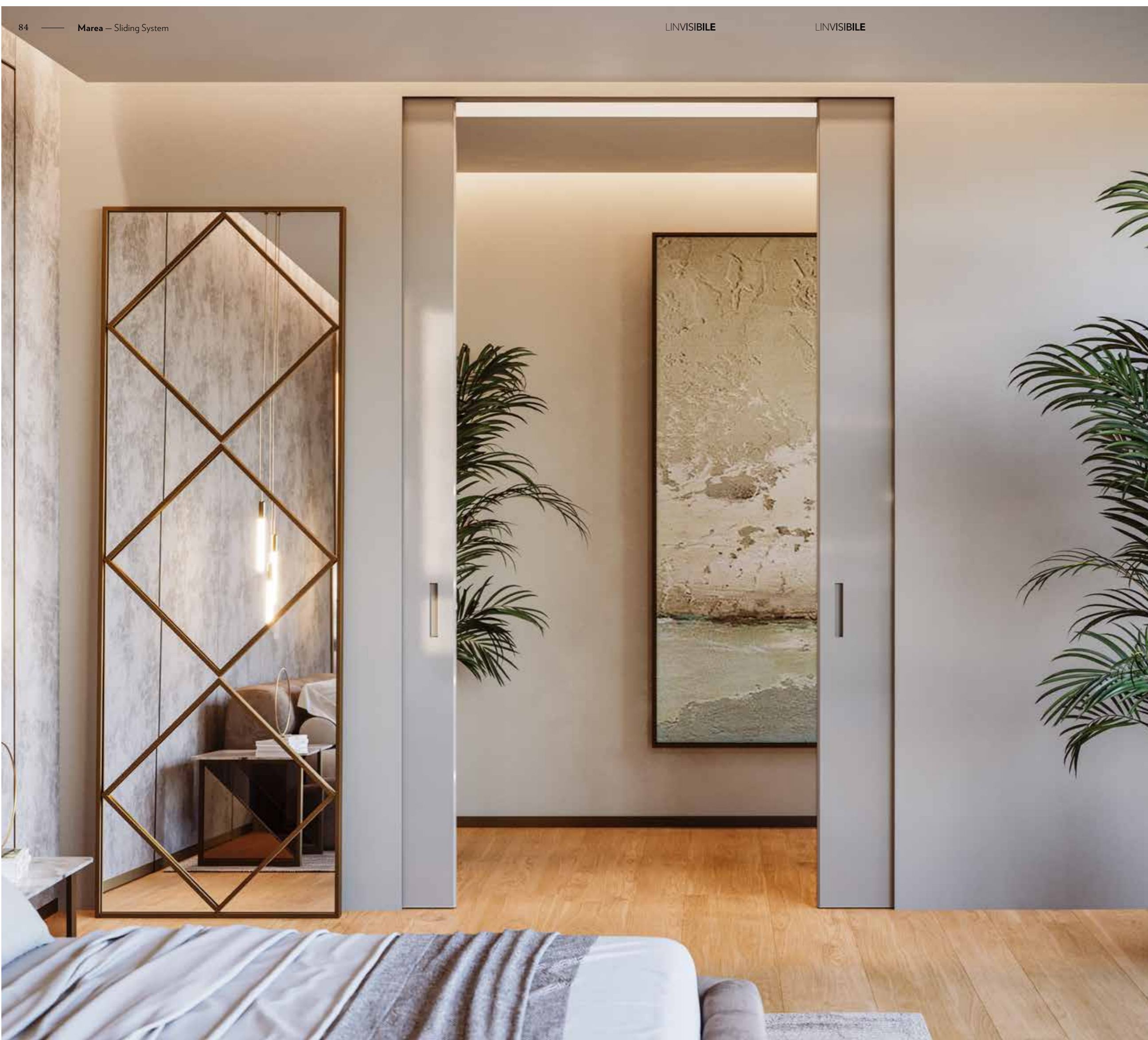

Marea
CONCEALED SLIDING DOOR
 Double leaves manual version.
 Glossy lacquered finish.
 Flush recessed handle.

-
SCORREVOLE A SCOMPARSA
 Versione manuale doppia anta.
 Finitura laccata lucida.
 Maniglia ad incavo.

Orizzonte
FURNISHINGS
 Mirror with custom pattern
 composition. Anodized
 aluminium frame.
 Penthouse. New York, USA.

-
COMPLEMENTI D'ARREDO
 Specchio con composizione
 geometrica a disegno.
 Cornice in alluminio anodizzato.
 Attico. New York, USA.



Marea
LINEA MODULAR SLIDING SYSTEM
 Multiple leaves, 2 fixed and 2 mobiles.
 Clear glass finish with anodized metal
 strips. Anodized aluminium frame.
 Recessed handle on anodized plate.
 Luxury villa. Seattle, USA.

SISTEMA SCORREVOLE MODULARE LINEA
 Ante multiple, 2 fisse e 2 mobili. Finitura
 vetro trasparente con listelli in metallo
 anodizzato. Cornice in alluminio anodizzato.
 Maniglia ad incavo su placca anodizzata.
 Villa di lusso. Seattle, USA.



Marea
POCKET DOOR
 Double leaves version. Glossy lacquered
 finish. Flush recessed handle.
 Private residence. Phoenix, USA.

SCORREVOLE CENTRO PARETE
 Versione doppia anta. Finitura laccata lucida.
 Maniglia ad incavo.
 Residenza privata. Phoenix, USA.

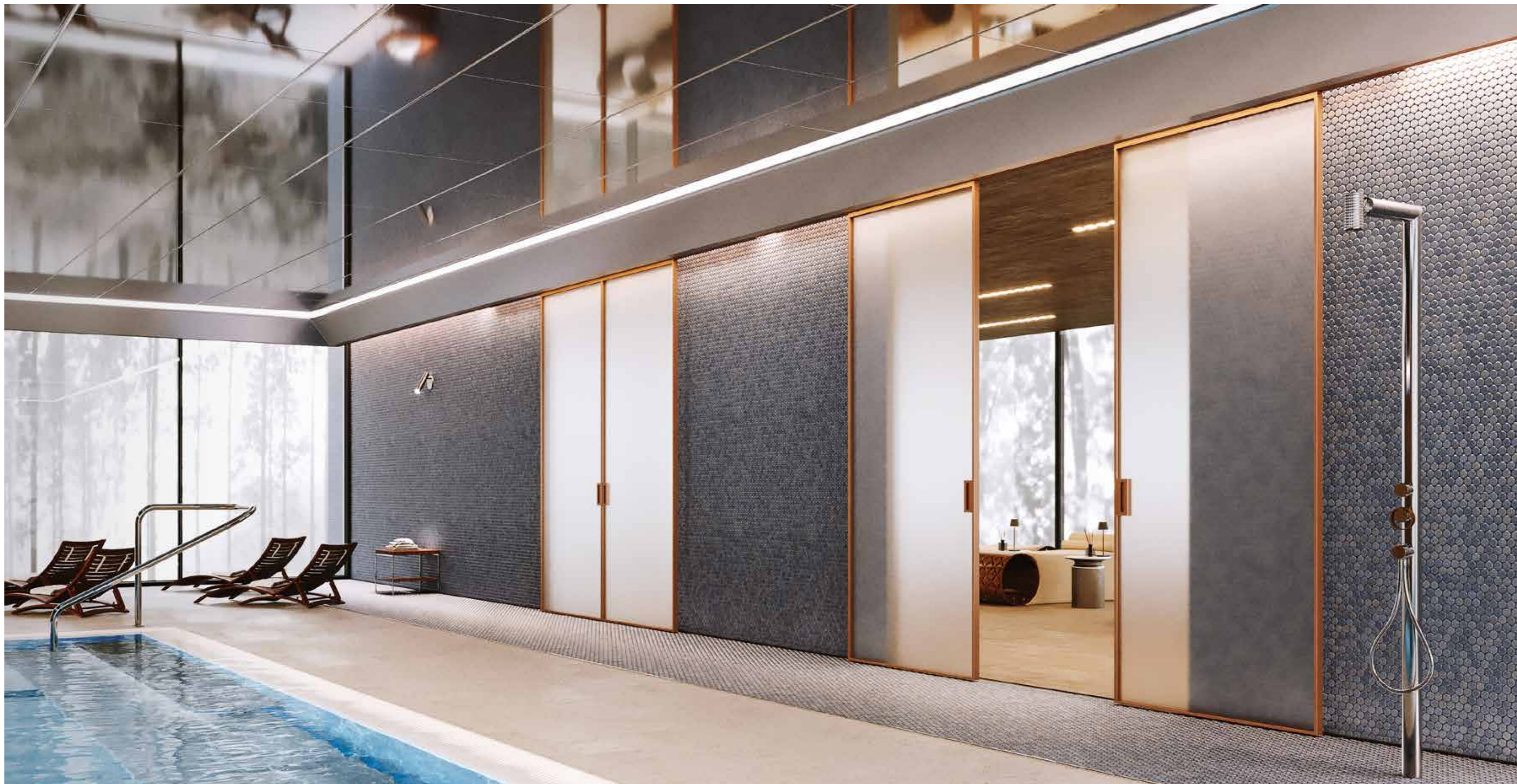

Marea

LINEA EXTERNAL SLIDING DOOR
 Double leaves version. Acid-etched extra clear glass finish. Anodized aluminium frame. Recessed handle on anodized plate. Luxury hotel. Bled, Slovenia.

SCORREVOLE ESTERNO PARETE LINEA
 Versione doppia anta. Finitura vetro acidato extra chiaro. Cornice in alluminio anodizzato. Maniglia ad incavo su placca anodizzata. Hotel di lusso. Bled, Slovenia

Marea

LINEA POCKET DOOR

Double leaves version. Clear glass with mesh finish. Anodized aluminium frame. Recessed handle on anodized plate.

-

SCORREVOLE CENTRO PARETE LINEA

Versione doppia anta. Finitura vetro trasparente con mesh. Cornice in alluminio anodizzato. Maniglia ad incavo su placca anodizzata.

Orizzonte

FURNISHINGS

Mirror. Anodized aluminium frame. Luxury villa. St. Petersburg, Russia.

-

COMPLEMENTI D'ARREDO

Specchio. Cornice in alluminio anodizzato. Villa di lusso. San Pietroburgo, Russia.



Marea
INFINITO MODULAR SLIDING SYSTEM
 Multiple leaves, 2 fixed and 2 mobiles.
 Ceramic and fabric finishes.
 Anodized aluminium frame.
 Flush recessed handle.

SISTEMA SCORREVOLE MODULARE INFINITO
 Ante multiple, 2 fisse and 2 mobili.
 Finiture ceramica e tessuto.
 Cornice in alluminio anodizzato.
 Maniglia ad incavo.

Alba
ARCHED HINGED DOOR
 Wallpaper finish. Linvisibile's anodized lever handle.

BATTENTE AD ARCO
 Finitura carta da parati. Maniglia a leva anodizzata Linvisibile.

Orizzonte
FURNISHINGS
 Table with ceramic top. Anodized aluminium structure with clear smokey glass and designer anodized perforated inserts.
 Mirror. Anodized aluminium frame.
 Luxury villa, Doha, Qatar.

COMPLEMENTI D'ARREDO
 Tavolo con top in ceramica. Struttura in metallo anodizzato con pannelli in vetro trasparente fumé e inserti di metallo anodizzato traforato a disegno.
 Specchio. Cornice in alluminio anodizzato.
 Villa di lusso, Doha, Qatar.



Marea

CONCEALED SLIDING DOOR

Motorized version. Laminate metal copper finish, glossy surface.
Flush to wall plate control.
Private residence. New York, USA.

-

SCORREVOLE A SCOMPARSA

Versione motorizzata. Finitura laminato metallico, effetto lucido.
Placca comando a filo muro.
Residenza privata. New York, USA.

Alba

Hinged System

The rising of the sun is translated into a simple gesture: the opening of a hinged door. An opening vertical horizon.

Il levarsi del sole è tradotto in un semplice gesto: l'apertura di una porta battente. Un orizzonte verticale che si schiude.

VERSIONS

- Infinito 10 Hinged door
- Infinito 5 Hinged door
- Filo 10 Hinged door
- Filo 5 Hinged door
- Fire resistant Hinged door
- Curved Hinged door
- Arched Hinged Door

VERSIONI

- Battente Infinito 10
- Battente Infinito 5
- Battente Filo 10
- Battente Filo 5
- Battente Resistente al fuoco
- Battente Curvo
- Battente ad Arco



Alba
CURVED HINGED DOOR
 Wallpaper finish. Linvisibile's
 anodized lever handle.
 Penthouse, New York, USA.

-
BATTENTE CURVO
 Finitura carta da parati. Maniglia a
 leva anodizzata Linvisibile.
 Attico, New York, USA.



Alba
FILO 5 HINGED DOOR
Wood veneer finish,
horizontal vein.
Luxury villa. Vancouver, Canada.

BATTENTE FILO 5
Finitura impiallacciata,
venatura orizzontale.
Villa di lusso. Vancouver, Canada.



Alba
INFINITO 10 HINGED DOOR
 Marble finish. Anodized aluminium frame.
 -
BATTENTE INFINITO 10
 Finitura marmo.
 Cornice in alluminio anodizzato.

Orizzonte
MAESTRALE SYSTEM
 Clear glass and mirror, both bronze effect finishes.
 Anodized aluminium frame. Suspended console.
 -
SISTEMA MAESTRALE
 Finiture vetro trasparente e specchio, entrambi
 effetto bronzo. Cornice in alluminio anodizzato.
 Consolle sospesa.

Orizzonte
BOISERIE SYSTEM
 Marble finish in continuity with the door.
 Penthouse. New York, USA.
 -
SISTEMA BOISERIE
 Finitura marmo in continuità con la porta.
 Attico. New York, USA.



Alba**INFINITO 10 HINGED DOOR**

Double leaves version.
Ceramic and mirror finishes.
Anodized aluminium frame.

-

BATTENTE INFINITO 10

Versione doppia anta.
Finiture ceramica e specchio.
Cornice in alluminio anodizzato.

Orizzonte**BOISERIE SYSTEM**

Ceramic finish in continuity with the door.
Offices. Denver, USA.

-

SISTEMA BOISERIE

Finitura ceramica in continuità con la porta.
Uffici. Denver, USA.





Alba
CURVED HINGED DOOR
 Wallpaper finish.
 Linvisibile's anodized lever handle.
 Penthouse. New York, USA.

BATTENTE CURVO
 Finitura carta da parati.
 Maniglia a leva anodizzata Linvisibile.
 Attico. New York, USA.

**Alba****INFINITO 10 HINGED DOOR**

Metal laminate finish with custom moulded drawing.
Anodized aluminium frame.

Flush recessed handle.

-

BATTENTE INFINITO 10

Finitura laminato metallico con pantografatura
a disegno. Cornice in alluminio anodizzato.
Maniglia ad incavo.

Orizzonte**BOISERIE SYSTEM**

Metal laminate finish with custom moulded drawing in
continuity with the door.

-

SISTEMA BOISERIE

Finitura laminato metallico con pantografatura
a disegno in continuità con la porta.

Brezza**FLY ZEFIRO SYSTEM**

Mirror finish. Anodized aluminium frame.
Luxury shop. Abu Dhabi, UAE.

-

SISTEMA ZEFIRO FLY

Finitura specchio. Cornice in alluminio anodizzato.
Negozio di lusso. Abu Dhabi, UAE

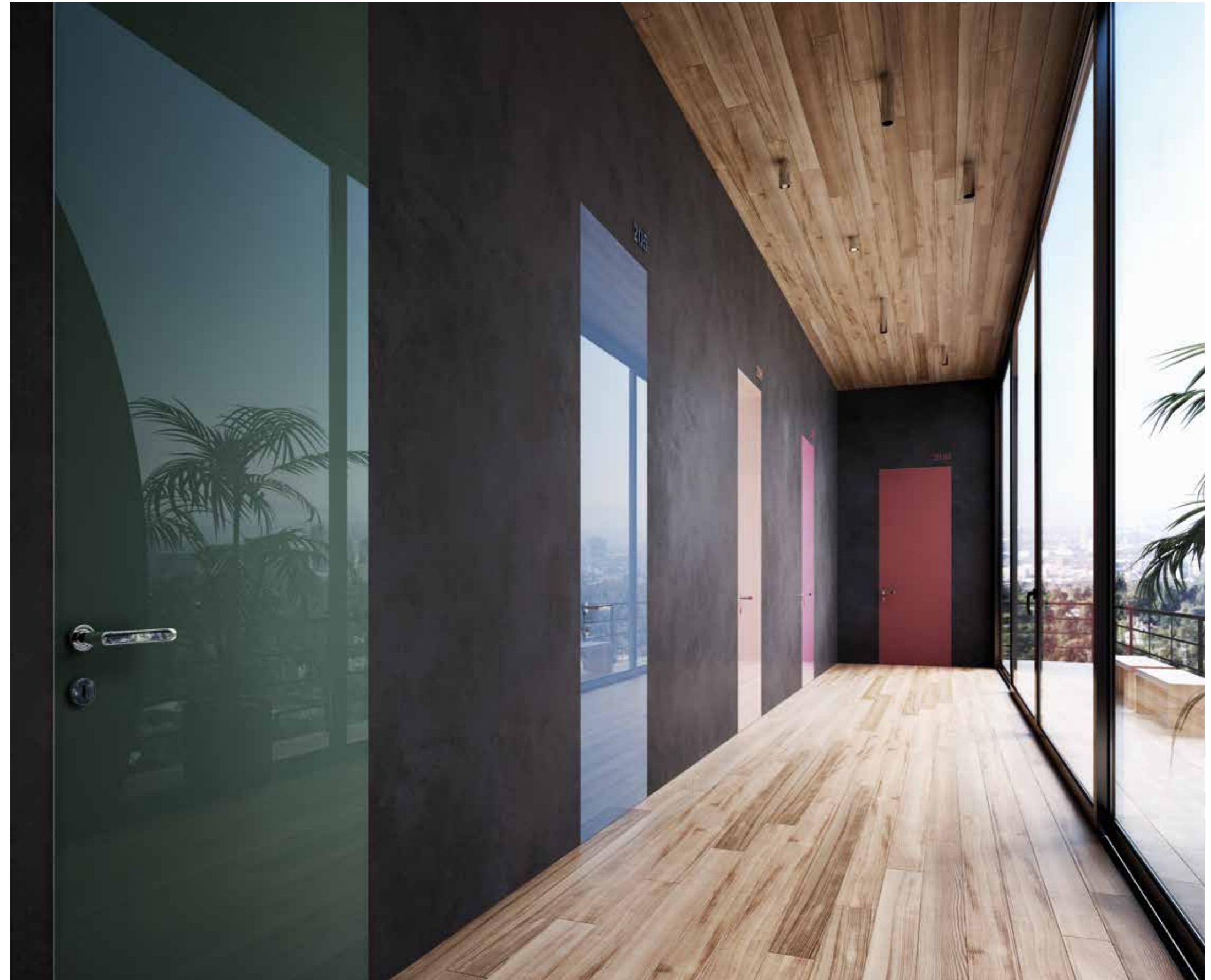

Alba
INFINITO 5 HINGED DOOR
 Coloured back lacquered glass finish.
 Anodized aluminium frame.
 Luxury hotel. Rome, Italy.

BATTENTE INFINITO 5
 Finitura in vetro retrolaccato colorato.
 Cornice in alluminio anodizzato.
 Hotel di lusso. Roma, Italia.



Alba
FILO 10 HINGED DOOR
Double leaves version.
Wood essence finish.
-

BATTENTE FILO 10
Versione doppia anta.
Finitura legno naturale.

Orizzonte
BOISERIE SYSTEM
Wood essence finish in continuity
with the door.
Penthouse, Chicago, USA.
-

SISTEMA BOISERIE
Finitura legno naturale in continuità
con la porta.
Attico, Chicago, USA.



Alba
ARCHED HINGED DOOR
 Glossy lacquered and painted as wall finishes.
 Flush recessed handle.
 -
BATTENTE AD ARCO
 Finiture laccatura lucida e verniciatura come la parete.
 Maniglia ad incavo.



Orizzonte
SKIRTING SYSTEM
 Lacquered finish.
 Private residence. Manama, Bahrein.
 -
SISTEMA BATTISCOPIA
 Finitura laccata.
 Residenza privata. Manama, Bahrein.

Technical Closures

Close with elegance even the most technical spaces, this is the Technical Closures prerogative. Design solutions to hide from sight, or on the contrary, highlight the wall.

Chiudere con eleganza anche gli spazi più tecnici, è questa la prerogativa delle Chiusure Tecniche. Soluzioni di design per nascondere alla vista o, al contrario, evidenziare in parete.

— PRODUCTS

- Extra Closures
- Nicchio

— PRODOTTI

- Extra Chiusure
- Nicchio

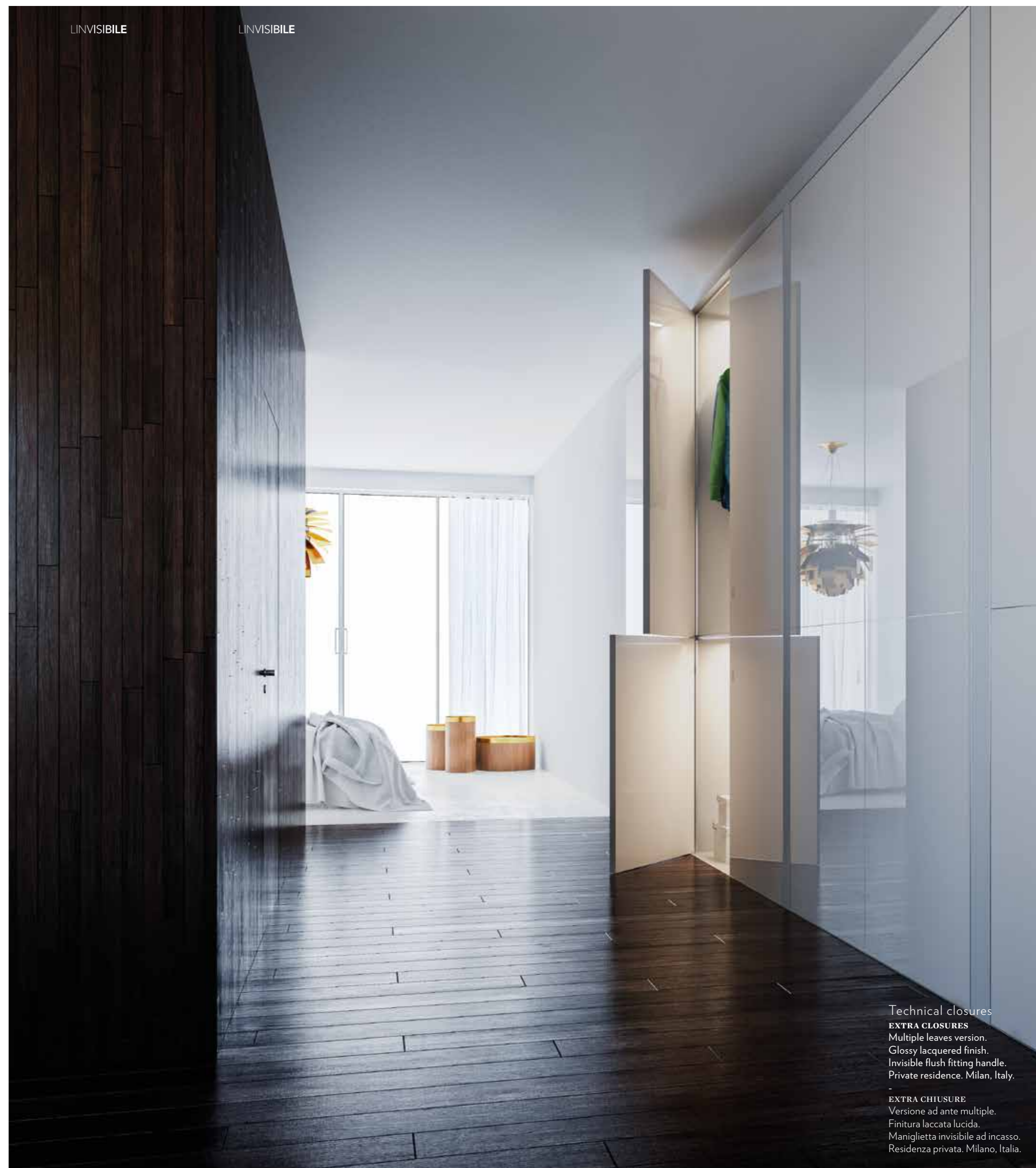

Technical closures
EXTRA CLOSURES
 Multiple leaves version.
 Glossy lacquered finish.
 Invisible flush fitting handle.
 Private residence. Milan, Italy.

—
EXTRA CHIUSURE
 Versione ad ante multiple.
 Finitura laccata lucida.
 Maniglia invisibile ad incasso.
 Residenza privata. Milano, Italia.



Technical Closures

EXTRA CLOSURES

Wood veneer finish. Invisible flush fitting handle.

EXTRA CHIUSURE

Finitura impiallacciata. Maniglia invisibile ad incasso.

Alba

FILO 5 HINGED DOOR

Total height version, wood veneer finish.
Private residence. Moscow, Russia.

BATTENTE FILO 5

Versione a tutt'altezza. Finitura impiallacciata.
Residenza privata. Mosca, Russia.





Technical Closures
NICCHIO
 Trapezoidal version.
 Wallpaper finish. Push-pull opening.
 Private residence. Amsterdam, Netherlands.

NICCHIO
 Versione trapezoidale.
 Finitura carta da parati. Apertura premi-apri.
 Residenza privata. Amsterdam, Olanda.

Orizzonte

Furnishing Solutions

A horizon that expands to include dividing solutions and furnishing accessories. Elements to complete the flush-to-wall Linvisibile's proposal - with Boiserie and Skirting Systems, to compartmentalize with the Maestrale System and to provide house furnishings.

Un orizzonte che si amplia per includere soluzioni divisorie ed elementi di arredo. Proposte per completare l'offerta a totale filo muro - con i Sistemi Boiserie e Battiscopa - per compartimentare - con Sistema Maestrale - e per arredare con i complementi d'arredo.

PRODUCTS

- Boiserie System
- Skirting System
- Maestrale System
- Furnishings

PRODOTTI

- Sistema Boiserie
- Sistema Battiscopa
- Sistema Maestrale
- Complementi d'arredo



LINVISIBILE

Orizzonte
MAESTRALE SYSTEM
Printed clear glass and mirror finishes. Anodized aluminium frame.
Luxury villa. Rome, Italy.

SISTEMA MAESTRALE
Finiture vetro trasparente stampato e specchio. Cornice in alluminio anodizzato.
Villa di lusso. Roma, Italia.



Orizzonte
BOISERIE AND SKIRTING SYSTEMS
 Glossy metal laminate and marble
 finishes in continuity with the door.

SISTEMI BOISERIE E BATTISCOPA
 Finiture laminato metallico lucido
 e marmo in continuit  con la porta.

Brezza
INFINITO 10 VERTICAL PIVOT DOOR
 Glossy metal laminate and marble
 finishes. Anodized aluminium frame.
 Recessed handle.
 Private residence. Boston, USA.

BILICO VERTICALE INFINITO 10
 Finiture laminato metallico lucido
 e marmo in continuit  con la porta.
 Cornice in alluminio anodizzato.
 Maniglia ad incavo.
 Residenza privata. Boston, USA.

Orizzonte
MAESTRALE SYSTEM
Fabric and designer anodized
perforated metal finishes.
Anodized aluminium frame.
Suspended console, wood essence finish.
Private residence. Courmayeur, Italy.

-
SISTEMA MAESTRALE
Finiture tessuto e metallo
anodizzato traforato a disegno.
Cornice in alluminio anodizzato.
Consolle sospesa, finitura legno.
Residenza privata. Courmayeur, Italia.





Orizzonte
SKIRTING SYSTEM
 Linvisibile anodized finish.
 LED lighting.

FURNISHINGS
 Mirror. Anodized aluminium frame. LED lighting.
 Console with backlacquered glass top.
 Designer anodized perforated structure.
 Luxury villa. Tangeri, Morocco.

Orizzonte
SISTEMA BATTISCOPA
 Finitura anodizzata Linvisibile.
 Illuminazione LED.

COMPLEMENTI D'ARREDO
 Specchio. Cornice in alluminio anodizzato.
 Illuminazione LED. Consolle con top in vetro retrolaccato.
 Struttura in metallo anodizzato traforato a disegno.
 Villa di lusso. Tangeri, Marocco.



Orizzonte
MAESTRALE SYSTEM
Printed clear glass with metal inserts.
Anodized aluminium frame.
Luxury villa. Melbourne, Australia.
-
SISTEMA MAESTRALE
Vetro trasparente stampato
con inserti metallici.
Cornice in alluminio anodizzato.
Villa di lusso. Melbourne, Australia.

Orizzonte
SKIRTING SYSTEM
 Linvisibile anodized finish.
 LED lighting.

-
SISTEMA BATTISCOPIA
 Finitura anodizzata Linvisibile.
 Illuminazione LED.

Brezza
INFINITO 5 VERTICAL PIVOT DOOR
 Metal laminate finish
 in continuity with the wall.
 Luxury hotel. Shanghai, China.

-
BILICO VERTICALE INFINITO 5
 Finitura metallo laminato
 in continuità con la parete.
 Hotel di lusso. Shanghai, Cina.

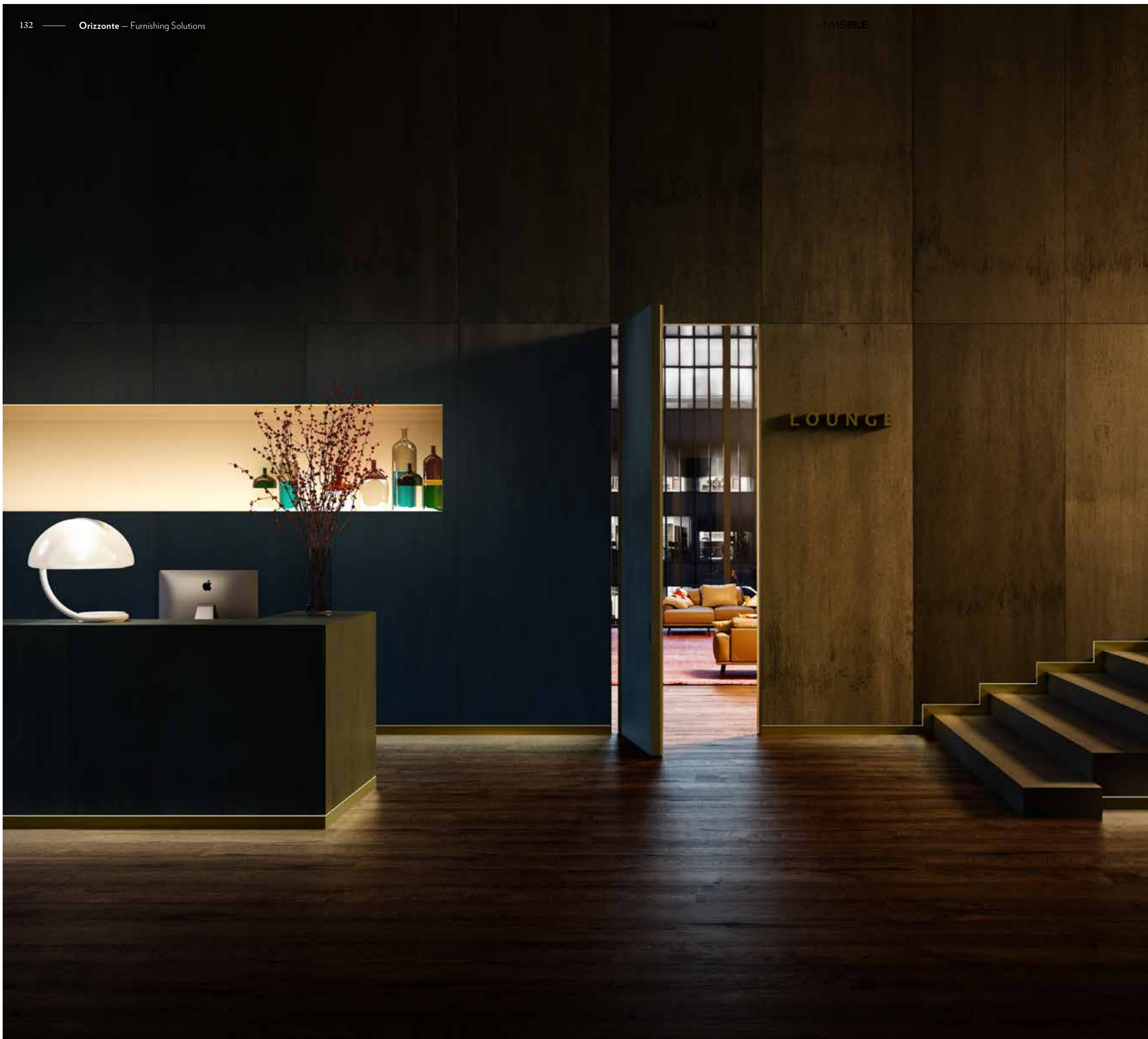



Orizzonte

MAESTRALE SYSTEM

Ceramic and designer anodized perforated metal finishes. Anodized aluminium frame. Suspended console, wood essence finish.

FURNISHINGS

Table with ceramic top. Designer anodized perforated structure. Private residence. Edinburgh, Scotland.

SISTEMA MAESTRALE

Finiture ceramica e metallo anodizzato traforato a disegno. Cornice in alluminio anodizzato. Consolle sospesa, finitura legno.

COMPLEMENTI D'ARREDO

Tavolo con top in ceramica. Struttura in metallo anodizzato traforato a disegno. Residenza privata. Edimburgo, Scozia.



Orizzonte
FURNISHINGS
Mirror. Anodized aluminium frame.

-
Alba
FURNISHINGS
Moulded surface. Lacquered finish. Matt effect.
Linvisibile's anodized lever handle.
Private residence. Cannes, France.

Orizzonte
COMPLEMENTI D'ARREDO
Specchio. Cornice in alluminio anodizzato.

-
Alba
COMPLEMENTI D'ARREDO
Superficie pantografata. Finitura laccata. Effetto opaco.
Maniglia a leva anodizzata Linvisibile.
Residenza privata. Cannes, Francia.

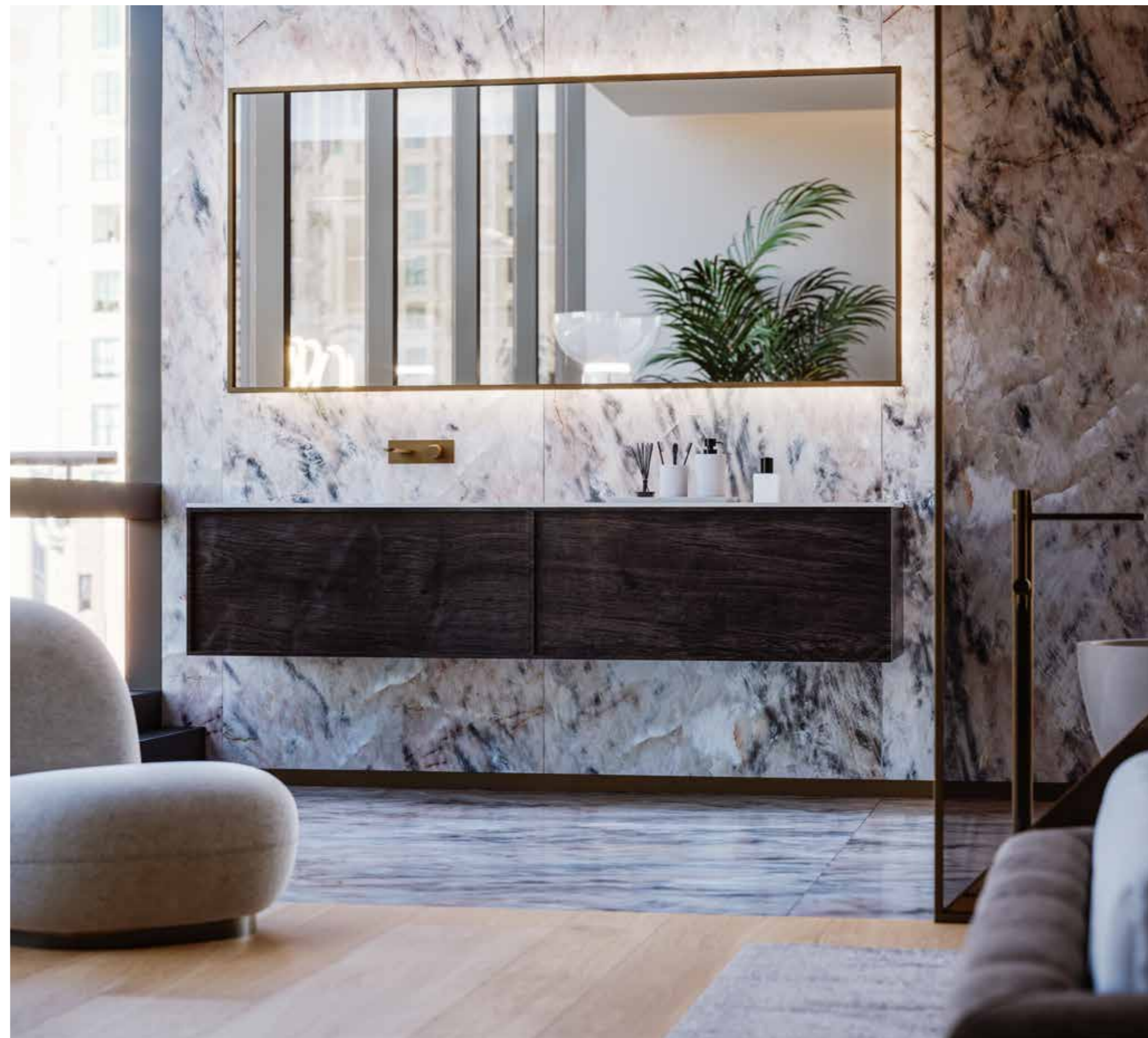

Orizzonte
FURNISHINGS
Mirror. Anodized aluminium frame.
LED lighting.
Penthouse. New York, USA.

COMPLEMENTI D'ARREDO
Specchio. Cornice in alluminio anodizzato.
Illuminazione LED.
Attico. New York, USA.



OPPOSITE PAGE FROM TOP TO BOTTOM

Orizzonte
FURNISHINGS
 Table with ceramic top.
 Designer anodized perforated structure.
 Luxury villa. Moscow, Russia.

COMPLEMENTI D'ARREDO
 Tavolo con top in ceramica.
 Struttura in metallo anodizzato traforato a disegno.
 Villa di lusso. Mosca, Russia.

Orizzonte
FURNISHINGS
 Table with green marble top. Anodized aluminium structure with clear glass panels.
 Luxury villa. Seattle, USA.

COMPLEMENTI D'ARREDO
 Tavolo con top in marmo verde. Struttura in metallo anodizzato con pannelli in vetro trasparente.
 Villa di lusso. Seattle, USA.

Orizzonte
FURNISHINGS
 Table with ceramic top.
 Designer anodized perforated structure.
 Private residence. Vancouver, Canada.

COMPLEMENTI D'ARREDO
 Tavolo con top in ceramica.
 Struttura in metallo anodizzato traforato a disegno.
 Residenza privata. Vancouver, Canada.



Technical Specs

Linvisibile products grow through the designers' ideas: new locks, accessories, movements without noise, integration with home automation, customized finishes and a more advanced 'flatness' effect.

I prodotti Linvisibile crescono attraverso le idee dei progettisti: nuove serrature, accessori, movimenti privi di qualsiasi rumore, integrazione con la domotica e planarità ancora più evolute.

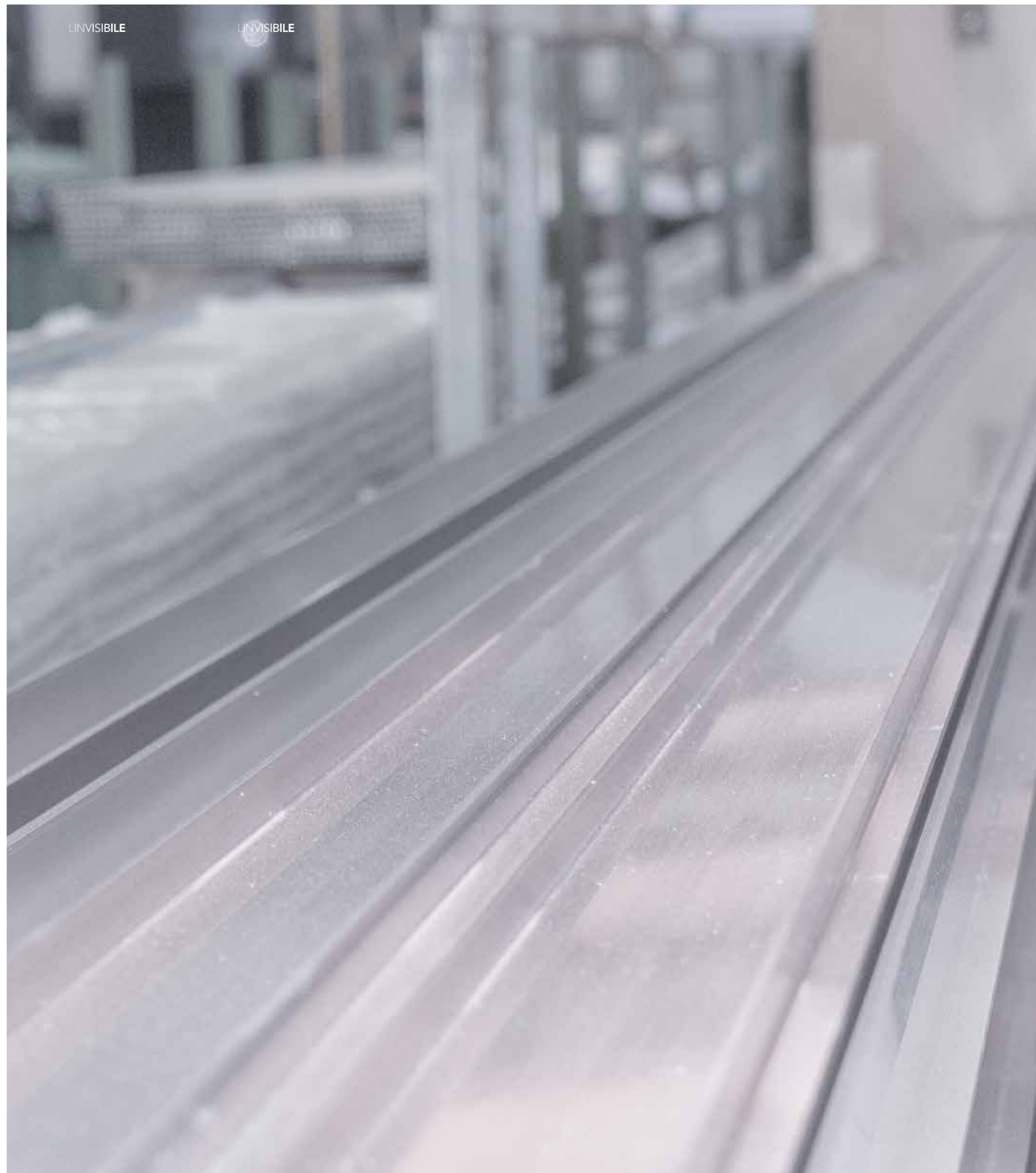

Brezza

Pivoting System

It's the exclusive patented system for doors completely flush with the wall that swivels on a vertical axis, thanks to a sophisticated hidden pivot system. Available with or without a rebate, the door can rotate on itself up to 360 degrees opening. Linvisibile Brezza offers the possibility to realize wall panelling with innovative and highly technological materials. Available in pull and push opening models, for masonry or plasterboard walls.

È il sistema brevettato di porte a totale filo muro che si apre ruotando su sé stesso, grazie ad un sofisticato sistema di perni a scomparsa. Disponibile con battuta o senza, la porta può girare su sé stessa fino a 360 gradi di apertura. Linvisibile Brezza offre la possibilità di realizzare pannellature parete con materiali innovativi e fortemente tecnologici. Disponibile nelle versioni a tirare ed a spingere, per pareti in muratura o cartongesso.

— FRAME

Extruded aluminium frame (EN AW060 alloy - Anticorodal 063) that provides the perfect anchorage of the structure to the walls. Prepared for Pull (Mod. T) or Push (Mod. S) opening movements of the panel. Paintable with good quality water-based paints, enamels, etc. Available in a wide range of sizes, adaptable to all thicknesses of masonry walls, plasterboard or other materials. Assembling of the frame with aluminium spacers in the two upper corners and straightening spacers for the uprights.

— TELAIO

Telaio in alluminio estruso lega EN AW 6060 - Anticorodal 063 che garantisce il perfetto ancoraggio dell'alluminio alle pareti. Predisposto per movimenti di apertura del pannello a Tirare (Mod. T) o a Spingere (Mod. S). Verniciabile con idropitture di buona qualità, smalti, ecc. Realizzabile in un'ampia gamma di dimensioni e adattabile a tutti gli spessori di pareti in muratura, cartongesso o altro materiale. Assemblaggio del telaio con distanziali di alluminio nei due angoli superiori e distanziali di irrigidimento per i montanti.

— FILO 5/10 PANEL VERSIONS

A panel with hollow-core structure of 50 mm or 102 mm thickness, made with a perimeter frame in solid wood with high-density honeycomb interior, finished with 2 MDF sheets, on each side. Upper and lower pivot striker placed in the panel. Class E1 low formaldehyde emission.

— LINEA PANEL VERSION

Glass is tempered, 8 mm thick or 4+4 mm (stratified), compliant with UNI EN 12150, UNI 7697, and UNI EN 12600 safety standards. The stratified glass panel is done by joining two plates between which the lacquer, acid etching, mesh or fabric layer is normally inserted. 50 mm thick anodized aluminium perimeter frame

— FILO 5/10 PANEL VERSIONS

Panel 50 mm or 102 mm thickness, consisting of extruded anodized aluminium frame and liner of the pre-selected coating material, of 3 mm or 4 mm thick for Infinito 5, up to 10 mm for Infinito 10 version, applied on the facades.

— PANNELLO VERSIONI FILO 5/10

Pannello tamburato (nido d'ape) di spessore 50 mm o 102 mm, realizzato con legno duro perimetrale su quattro lati e facce in MDF levigato, di 5 mm di spessore per lato. Riscontri perni superiore e inferiore posizionati nel pannello. Classe E1 bassa emissione di formaldeide.

— PANNELLO VERSIONE LINEA

Vetri di spessore 8 mm o 4+4 mm (stratificati) temperati e conformi alle norme UNI 12150, UNI 7697 e UNI EN 12600 in materia di sicurezza per i vetri d'arredamento. Il vetro stratificato è realizzato mediante l'accoppiamento di due lastre, fra le quali è normalmente inserito lo strato di laccatura, acidatura, rete metallica o tessuto. Cornice perimetrale in alluminio anodizzato di spessore 50 mm

— PANNELLO VERSIONI FILO 5/10

Pannello di spessore 50 mm o 102 mm, composto da: cornice perimetrale in alluminio anodizzato e foderine del materiale di rivestimento prescelto di spessore 3 o 4 mm su Infinito 5 o fino a 10 mm per Infinito 10, applicate sulle facciate.

— OPENINGS | APERTURE

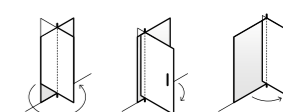

— VERSIONS

- Infinito 10
- Infinito 5
- Filo 10
- Filo 5
- Linea
- Titano System
- Zefiro System

— VERSIONI

- Infinito 10
- Infinito 5
- Filo 10
- Filo 5
- Linea
- Sistema Titano
- Sistema Zefiro

Brezza

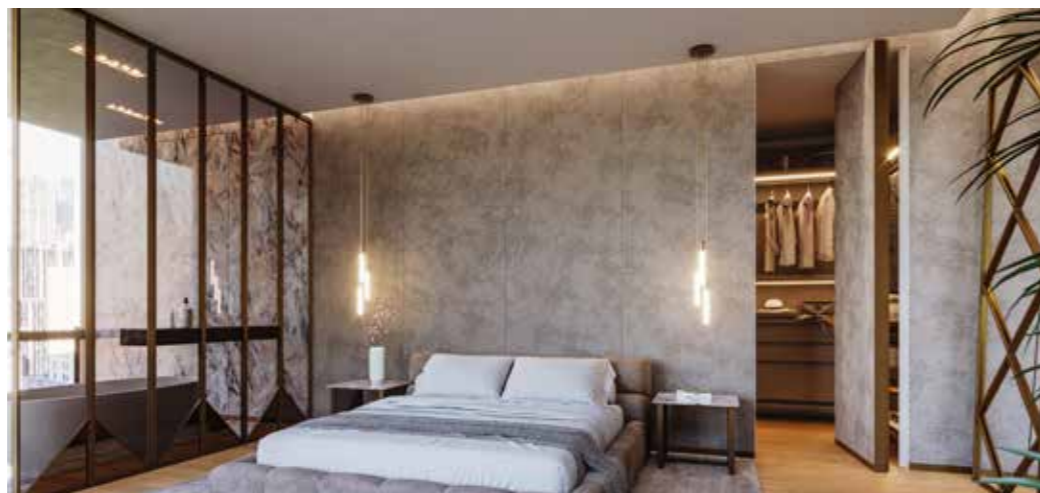
INFINITO 10 VERTICAL PIVOT DOORFabric finish. Anodized aluminium frame.
Penthouse, New York, USA.**BILICO VERTICALE INFINITO 10**Finitura tessuto. Cornice in alluminio anodizzato.
Attico, New York, USA

Infinito 10 Vertical Pivot door

Infinito 10 is the system that, thanks to a perimetric aluminium frame that holds the chosen coating, allows the application of multiple decorative finishes on the surfaces of the panel. Thanks to its 102 mm of thickness, equal to that of the wall, allows a perfect planarity effect on both sides of the panel. The variety of finishes applicable is extendable to all materials that have a thickness between 3mm to 6 mm, in the case of heavy coatings such as marble, granite, natural stone, the maximum coating thickness is 10 mm. The versatility of the product allows to apply different finishes on both sides of the panel and to customize the colour of the perimetric frame, matching with the chosen surface.

— CONCEALED ROTATING PIVOTS

Openings and closings are determined by a system of pins that ensures linear movement, silent and elegant. It can be positioned at a minimum distance of 100 mm from the jamb up to the centre of the panel for the model with rebate, or for the model without rebate, from a minimum of 350 mm from the jamb up to the centre of the panel. For Heavy Coatings version the position of the pivot can vary.

— TECHNICAL DETAILS

- Possibility of installing a lock with an electrical strike plate
- Possibility of installing high-performance closing systems, with speed regulation
- Possibility to prepare the panel for the application of mirror or glass
- Possibility to supply flush recessed handles
- Possibility to equip the panel with high-performance system pivots, perfectly integrated in the top and bottom of the panel
- Possibility to apply different finishes on both sides
- Possibility to insert jointing elements between the finishing plates
- Template kit supplied to drill the hole in the floor.

— FINISHES

Marble, granite, natural stone, glass, mirror, fabric, laminate, metal, leather, wood essence, wood veneer, lacquering, ceramic, painted as wall and moulded panel. Boiserie System is also applicable in continuity with the panel.

Infinito 10 è l'innovativo sistema che, grazie ad una soluzione di cornice perimetrale in alluminio che ospita il rivestimento prescelto, consente di applicare molteplici finiture decorative sulle superfici dei pannelli. Lo spessore del pannello di 102 mm, pari a quello del muro, consente di realizzare la planarità su ambo i lati. La varietà di finiture applicabili è estendibile a tutte le finiture che abbiano uno spessore compreso fra 3 mm e 6 mm, in caso di rivestimenti pesanti quali marmo, graniti e pietra naturale, lo spessore massimo del rivestimento è di 10 mm. La versatilità del prodotto offre la possibilità di applicare finiture diverse sulle due facciate e di personalizzare il colore della cornice perimetrale, in tinta con la superficie prescelta.

— PERNI DI ROTAZIONE A SCOMPARSA

Aperture e chiusure sono determinate da un sistema di perni che garantisce movimenti lineari, silenziosi ed eleganti. Posizionabili da un minimo di 100 mm dal montante fino al centro del pannello per la versione con battuta, oppure da un minimo di 350 mm dal montante fino al centro del pannello nella versione senza battuta. Nella versione Heavy Coatings la posizione del perno può variare.

— PARTICOLARITÀ TECNICHE

- Possibilità di applicazione di serratura anche con incontro elettrico
- Possibilità di applicazione di sistemi di richiusura altamente performanti, con regolazione di velocità
- Possibilità di predisporre il pannello per specchio o vetro
- Possibilità di applicazione di maniglia ad incavo a filo pannello
- Possibilità di equipaggiare il pannello con sistema di perni altamente performanti, integrati nella parte superiore e inferiore del pannello
- Possibilità di applicare finiture differenti sulle due facciate
- Possibilità di inserire elementi di giunzione tra le lastre di finitura
- Dima di posizionamento a pavimento fornita di serie.

— FINITURE

Marmo, granito, pietra naturale, vetro, specchio, tessuto, laminato, metallo, pelle, legno naturale, impiallacciato, laccatura, ceramica, verniciatura come la parete e pantografatura. Il Sistema Boiserie è applicabile in continuità con il pannello.

Brezza

INFINITO 5 VERTICAL PIVOT DOORDouble leaves version. Ceramic finish. Anodized aluminium frame. Recessed handle.
Private residence, Melbourne, Australia.**BILICO VERTICALE INFINITO 5**Versione doppia anta. Finitura ceramica. Cornice in alluminio anodizzato. Maniglia ad incavo.
Residenza privata, Melbourne, Australia.

Infinito 5 Vertical Pivot door

Infinito 5 is the system that, thanks to a perimetric aluminium frame that holds the chosen coating, allows the application of multiple decorative finishes on the surfaces of the panel. The variety of finishes applicable is extendable to all materials that have a maximum thickness of 3 mm. The versatility of the product allows to apply different finishes on both sides of the panel and to customize the colour of the perimetric frame, matching with the chosen surface.

— CONCEALED ROTATING PIVOTS

Openings and closings are determined by a system of pins that ensures linear movement, silent and elegant. It can be positioned at a minimum distance of 100 mm from the jamb up to the centre of the panel for the model with rebate or, for the model without rebate, from a minimum of 250 mm from the jamb up to the centre of the panel.

— TECHNICAL DETAILS

- Possibility to apply a lock
- Possibility to apply a high-performance closing system, with speed regulation
- Possibility to realize the frame with removable uprights
- Possibility to supply flush recessed handles
- Possibility to apply different finishes on both sides
- Possibility to equip the panel with high-performance system pivots, perfectly integrated in the top and bottom of the panel
- Possibility to insert jointing elements between the finishing plates
- Template kit supplied to drill the hole in the floor.

— FINISHES

Laminate, glass, mirror, microcement, ceramic, fabric, leather, wood essence, wood veneer, lacquering, painted as wall and moulded panel. Boiserie System is also applicable in continuity with the panel.

Infinito 5 è l'innovativo sistema che, grazie ad un sistema di cornice perimetrale in alluminio che ospita il rivestimento prescelto, consente di applicare molteplici finiture decorative sulle superfici dei pannelli. La varietà di finiture applicabili è estendibile a tutte le finiture che abbiano uno spessore massimo di 3 mm. Inoltre, la versatilità del prodotto offre la possibilità di applicare finiture diverse sulle due facciate e di personalizzare il colore della cornice perimetrale, in tinta con la superficie prescelta.

— PERNI DI ROTAZIONE A SCOMPARSA

Aperture e chiusure sono determinate da un sistema di perni che garantisce movimenti lineari, silenziosi ed eleganti. Posizionabili da un minimo di 100 mm dal montante fino al centro del pannello per la versione con battuta, oppure da un minimo di 250 mm dal montante fino al centro del pannello nella versione senza battuta.

— PARTICOLARITÀ TECNICHE

- Possibilità di applicazione serratura
- Possibilità di applicazione di sistemi di chiusura altamente performanti, con regolazione di velocità
- Possibilità di realizzare il telaio con montanti removibili
- Possibilità di applicazione di maniglia ad incavo a filo pannello
- Possibilità di applicare finiture differenti sulle due facciate
- Possibilità di equipaggiare il pannello con sistema di perni altamente performanti, integrati nella parte superiore e inferiore del pannello
- Possibilità di inserire elementi di giunzione tra le lastre di finitura
- Dima di posizionamento a pavimento fornita di serie.

— FINITURE

Laminato, vetro, specchio, microcemento, ceramica, tessuto, pelle, legno naturale, impiallacciato, laccatura, verniciatura come la parete e pantografatura. Il Sistema Boiserie è applicabile in continuità con il pannello.

— DIMENSIONS**(CLEAR WIDTH, SINGLE LEAF)**

- all widths from 600 to 1200 mm
- all heights from 1900 to 3500 mm (panel designed for Heavy Coatings)
- all widths from 800 to 1200 mm
- all heights from 1900 to 3500 mm

— DIMENSIONI**(MISURE LUCE PASSAGGIO, ANTA SINGOLA)**

- tutte le larghezze da 600 a 1200 mm
- tutte le altezze da 1900 a 3500 mm (pannello predisposto per Heavy Coatings)
- tutte le larghezze da 800 a 1200 mm
- tutte le altezze da 1900 a 3500 mm

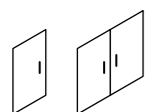
— SHAPES | FORME**— DIMENSIONS****(CLEAR WIDTH, SINGLE LEAF)**

- all widths from 600 mm to 1400 mm
- all heights from 1900 mm to 3500 mm

— DIMENSIONI**(MISURE LUCE PASSAGGIO, ANTA SINGOLA)**

- tutte le larghezze da 600 mm fino a 1400 mm
- tutte le altezze da 1900 mm fino a 3500 mm

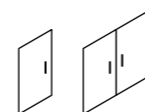
— SHAPES | FORME

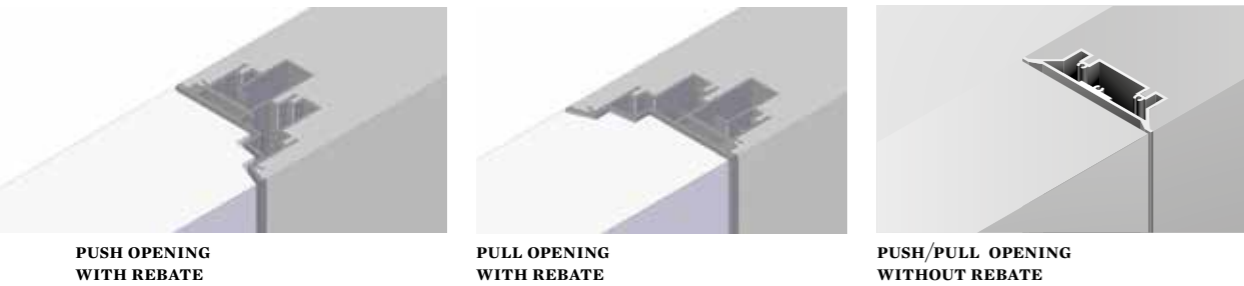
PUSH OPENING
WITH REBATEPULL OPENING
WITH REBATEPUSH/PULL OPENING
WITHOUT REBATE

Filo 10 Vertical Pivot door

Filo 10 is the system which, thanks to its 102 mm of thickness equal to that of the wall, allows a perfect planarity effect on both sides of the panel. Like all Linvisibile platforms, this door is distinguished for a very thin perimetral gap between the panel and the wall.

— CONCEALED ROTATING PIVOTS

Openings and closings are determined by a system of pins that ensures linear movement, silent and elegant. It can be positioned at a minimum distance of 100 mm to a maximum point at the centre of the panel for the model with rebate, or for the model without rebate, from a minimum of 350 mm from the jamb to the centre of the panel.

— TECHNICAL DETAILS

- Possibility to apply a lock
- Possibility to prepare the panel for the application of mirror or glass
- Possibility to supply flush recessed handles
- Possibility to realize the panel for raised sound insulation (with high-density cork)
- Possibility to produce the panel for a greater resistance to humidity
- Possibility to apply a floor door closure with speed regulation
- Possibility to equip the panel with high-performance system pivots, perfectly integrated in the top and bottom of the panel
- Template kit supplied to drill the hole in the floor.

— FINISHES

Glass, mirror, leather, laminate, fabric, wood essence, wood veneer, lacquering, painted as wall and moulded panel. Boiserie System is also applicable continuity with the panel.

Filo 10 è il sistema che, grazie allo spessore del pannello di 102 mm pari a quello della parete, consente il perfetto filo muro su entrambi i lati. Come tutte le piattaforme de Linvisibile, si distingue per un sottilissimo sfioro perimetrale tra pannello e parete.

— PERNI DI ROTAZIONE A SCOMPARSA

Aperture e chiusure sono determinate da un sistema di perni che garantisce movimenti lineari, silenziosi ed eleganti. Posizionabili da un minimo di 100 mm dal montante fino al centro del pannello per la versione con battuta, oppure da un minimo di 350 mm dal montante fino al centro del pannello nella versione senza battuta.

— PARTICOLARITÀ TECNICHE

- Possibilità di applicazione serratura
- Possibilità di predisporre il pannello per specchio o vetro
- Possibilità di applicazione di maniglia ad incavo a filo pannello;
- Possibilità di realizzare il pannello per una maggiore insonorizzazione (con sughero ad alta densità)
- Possibilità di realizzare il pannello per una maggiore resistenza all'umidità
- Possibilità di applicazione di chiudiporta a pavimento con regolazione di velocità
- Possibilità di applicazione di un sistema di perni altamente performante, perfettamente integrato nella parte superiore e inferiore della porta
- Dima di posizionamento a pavimento fornita di serie.

— FINITURE

Vetro, specchio, pelle, laminato, tessuto, legno naturale, impiallacciato, laccatura, verniciatura come la parete e pantografatura. Il Sistema Boiserie è applicabile in continuità con la parete.

- DIMENSIONS
(CLEAR WIDTH, SINGLE LEAF)
- all widths from 600 mm to 1200 mm
 - all heights from 1900 mm to 3500 mm

- DIMENSIONI
(MISURE LUCE PASSAGGIO, ANTA SINGOLA)
- tutte le larghezze da 600 mm fino a 1200 mm
 - tutte le altezze da 1900 mm fino a 3500 mm

— SHAPES | FORME

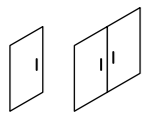
PUSH OPENING
WITH REBATEPULL OPENING
WITH REBATEPUSH/PULL OPENING
WITHOUT REBATE

Filo 5 Vertical Pivot door

It's the patented door completely flush with the wall that swivels on a vertical axis, thanks to a sophisticated hidden pivot system. Available with or without a rebate, the door can rotate on itself up to 360 degrees opening.

— CONCEALED ROTATING PIVOTS

Openings and closings are determined by a system of pins that ensures linear movement, silent and elegant. It can be positioned at a minimum distance of 100 mm to a maximum point at the centre of the panel for the model with rebate, or for the model without rebate, from a minimum of 250 mm from the jamb to the centre of the panel.

— TECHNICAL DETAILS

- Possibility to apply a lock
- Possibility to prepare the panel for the application of mirror or glass
- Possibility to supply flush recessed handles
- Possibility to realize the panel for raised sound insulation (with high-density cork)
- Possibility to produce the panel for a greater resistance to humidity
- Possibility to apply a floor door closure with speed regulation
- Possibility to equip the panel with high-performance system pivots, perfectly integrated in the top and bottom of the panel
- Engagement of a straightener device (where applicable)
- Template kit supplied to drill the hole in the floor.

— FINISHES

Glass, mirror, leather, wood essence, wood veneer, lacquering, laminate, fabric, painted as wall and moulded panel. Boiserie System is also applicable in continuity with the panel.

- DIMENSIONS
(CLEAR WIDTH, SINGLE LEAF)
- all widths from 600 mm to 1400 mm
 - all heights from 1900 mm to 3500 mm

- DIMENSIONI
(MISURE LUCE PASSAGGIO, ANTA SINGOLA)
- tutte le larghezze da 600 mm fino a 1400 mm
 - tutte le altezze da 1900 mm fino a 3500 mm

— SHAPES | FORME

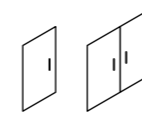

È la porta brevettata a totale filo muro che si apre ruotando su sé stessa, grazie ad un sofisticato sistema di perni a scomparsa. Disponibile con battuta o senza, la porta può girare su sé stessa fino a 360 gradi di apertura.

— PERNI DI ROTAZIONE A SCOMPARSA

Aperture e chiusure sono determinate da un sistema di perni che garantisce movimenti lineari, silenziosi ed eleganti. Posizionabili da un minimo di 100 mm dal montante fino al centro del pannello per la versione con battuta, oppure da un minimo di 250 mm dal montante fino al centro del pannello nella versione senza battuta.

— PARTICOLARITÀ TECNICHE

- Possibilità di applicazione serratura
- Possibilità di predisporre il pannello per specchio o vetro
- Possibilità di applicazione di maniglia ad incavo a filo pannello
- Possibilità di realizzare il pannello per una maggiore insonorizzazione (con sughero ad alta densità)
- Possibilità di realizzare il pannello per una maggiore resistenza all'umidità
- Possibilità di applicazione di chiudiporta a pavimento con regolazione di velocità
- Possibilità di applicazione di un sistema di perni altamente performante, perfettamente integrato nella parte superiore e inferiore della porta
- Inserimento di un elemento raddrizzante (dove previsto)
- Dima di posizionamento a pavimento fornita di serie.

— FINITURE

Vetro, specchio, pelle, legno naturale, impiallacciato, laccatura, laminato, tessuto, verniciatura come la parete e pantografatura. Il Sistema Boiserie è applicabile in continuità con il pannello.

Linvisible's lever handle has been created to be anodized to match the door profiles.

La maniglia a leva de Linvisible è stata creata per essere anodizzata e abbinarsi ai profili delle porte.



Linea Vertical Pivot door

- **DIMENSIONS (CLEAR WIDTH, SINGLE LEAF)**
- all widths from 600 mm to 1200 mm
- all heights from 1900 mm to 3000 mm

- **DIMENSIONI (MISURE LUCE PASSAGGIO, ANTA SINGOLA)**
- tutte le larghezze da 600 mm fino a 1200 mm
- tutte le altezze da 1900 mm fino a 3000 mm

— SHAPES | FORME

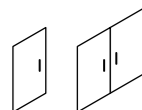

Linea Vertical Pivot door is a glass door that integrates an innovative system of hidden pivots. This interior glass door is made up of a perimetric anodized aluminium frame which encloses an 8 mm thick (4+4 when stratified) glass sheet. Available with or without rebate, the leaf hides a mechanism that allows it to rotate up to 360°. It is the ideal pivoting door to partition a room into several spaces, without ever depriving them of natural light. The glass sheet is available in five options (clear glass, clear glass with mesh, acid-etched, back-lacquered glass or mirrors) to be combined with the available anodized palette or matt lacquered frame.

— CONCEALED ROTATING PIVOTS

Openings and closings are determined by a system of pins that ensures linear movement, silent and elegant. It can be positioned at a minimum distance of 100 mm to a maximum point at the centre of the panel for the model with rebate, or for the model without rebate, from a minimum of 250 mm from the jamb to the centre of the panel.

— TECHNICAL DETAILS

- Possibility to apply a lock
- Possibility to supply flush recessed handles on an anodized aluminium plate or Linvisible lever handles
- Possibility to apply a floor door closure with speed regulation
- Template kit supplied to drill the hole in the floor.

— FINISHES

Glass, mirror.

Bilico Verticale Linea è una porta in vetro che integra un innovativo sistema di perni a scomparsa. Questa porta a vetro per interni è composta da una cornice perimetrale in alluminio anodizzato che racchiude al suo interno una lastra di vetro dello spessore di 8 mm (4+4 quando stratificato). Disponibile con o senza battuta, l'anta nasconde un meccanismo che la rende capace di ruotare fino a 360°. Si tratta di una porta pivotante ideale per suddividere un ambiente in più spazi senza mai privarli di luce naturale. La lastra di vetro è disponibile in cinque tipologie (vetri trasparenti, trasparenti con mesh, acidati, retrolaccati o specchi) da abbinare a diverse colorazioni di cornice anodizzata o laccata opaca.

— PERNI DI ROTAZIONE A SCOMPARSA

Aperture e chiusure sono determinate da un sistema di perni che garantisce movimenti lineari, silenziosi ed eleganti. Posizionabili da un minimo di 100 mm dal montante fino al centro del pannello per la versione con battuta, oppure da un minimo di 250 mm dal montante fino al centro del pannello nella versione senza battuta.

— PARTICOLARITÀ TECNICHE

- Possibilità di applicazione serratura
- Possibilità di applicazione di maniglia ad incavo su placca anodizzata o di maniglia a leva Linvisible
- Possibilità di applicazione di chiudiporta a pavimento con regolazione di velocità
- Dima di posizionamento a pavimento fornita di serie.

— FINITURE

Vetro, specchio.

Brezza
ZEFIRO SYSTEM
Framed version. Designer perforated anodized metal frame with oriental patterns.
Luxury hotel. Jakarta, Indonesia.

SISTEMA ZEFIRO
Versione con cornice. Cornice in alluminio anodizzato traforato con motivi orientali.
Hotel di lusso. Jakarta, Indonesia.

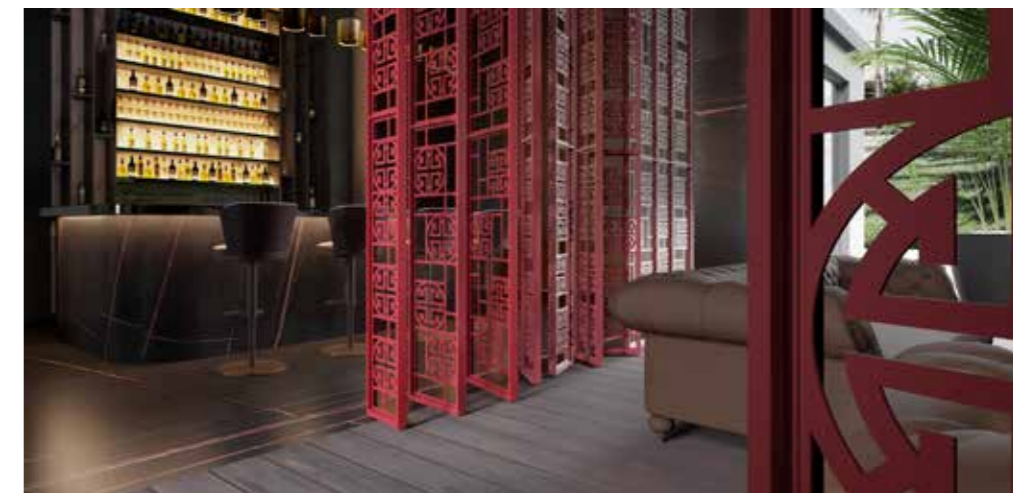

Zefiro System

- **DIMENSIONS (CLEAR WIDTH, SINGLE LEAF)**
- widths 300-400-500
- all heights from 1900 mm to 3500 mm

- **DIMENSIONI (MISURE LUCE PASSAGGIO, ANTA SINGOLA)**
- larghezza 300-400-500
- tutte le altezze da 1900 mm fino a 3500 mm

Linvisible's Zefiro system comprises vertical side-by-side pivot leaves, which are light and easy to handle, and suitable to partition settings that do not require absolute intimacy. The leaves rotate on a central pivot that allows a 360° rotation, they are installed in-line and can be made in floor-to-ceiling or a predefined height. The leaves are also fitted with magnets that allow them to perfectly align with each other in the rest position. The number of leaves is selected on the size of the space to compartmentalize; likewise, it is possible to choose whether to apply different finishes on each panel or to create a pattern of asymmetrical leaves. In addition to the classic configuration with fixed pivoting leaves, the Zefiro System is also available in the FLY version, which makes it possible to rotate the leaves as well as to slide each single leaf or the entire system. In sliding mode, the leaves can be close to one another and "pack" completely on the desired side, thus allowing unencumbered transit through the spaces.

— CONCEALED ROTATING PIVOTS

Openings and closings are determined by a system of pins that ensures linear movement, silent and elegant. They are positioned in the centre of the panel allowing 360° rotation.

— TECHNICAL DETAILS

- Possibility of application of designer anodized perforated metal
- Possibility to combine leaves of different widths in the same system
- Possibility to apply different finishes on both sides of the panel
- Possibility to realize see-through motifs on the wood base panel version.

— FINISHES

Laminate, glass, mirror, ceramic, fabric, leather, wood essence, wood veneer, designer anodized perforated metal, lacquering.

Il Sistema Zefiro de Linvisible è un sistema di ante a bilico verticale affiancate, leggere e maneggevoli, per la separazione di ambienti che non hanno bisogno di assoluta intimità. Le ante ruotano su un perno centrale che consente una movimentazione a 360°, sono installate in linea e si possono sviluppare da pavimento a soffitto o ad un'altezza predefinita. Sono inoltre dotate di magneti che permettono alle stesse di allinearsi perfettamente tra loro in posizione di riposo. È possibile scegliere il numero di ante, a seconda dello spazio che si desidera compartimentare, scegliendo altresì se applicare finiture diverse su ogni pannello o comporre un gioco di ante asimmetriche fra loro. Oltre alla classica configurazione con ante pivotanti fisse, il Sistema Zefiro è disponibile anche nella versione FLY che combina la rotazione dei pannelli a un movimento di scorrimento delle singole ante o dell'intero sistema. Lo scorrimento consente ai pannelli di accostarsi e "impacchettarsi" completamente sul lato desiderato, favorendo in questo modo il libero passaggio tra gli spazi.

— PERNI DI ROTAZIONE A SCOMPARSA

Aperture e chiusure sono determinate da un sistema di perni che garantisce movimenti lineari, silenziosi ed eleganti, posizionabili solo centralmente, per permettere il movimento di rotazione a 360°.

— PARTICOLARITÀ TECNICHE

- Possibilità di finiture in metallo traforato con motivi passanti;
- Possibile combinare ante di diversa larghezza nello stesso sistema
- Possibilità di applicare finiture diverse sulle facciate
- Possibilità di realizzare motivi passanti nella versione con pannello tamburato.

— FINITURE

Laminato, vetro, specchio, ceramica, tessuto, pelle, legno naturale, impiallacciati, metallo traforato, laccatura.



Titano System

— DIMENSIONS (CLEAR WIDTH, SINGLE LEAF)

- **INFINITO 10 VERSION**
all widths from 900 mm to 1200 mm
all heights from 1900 mm to 3500 mm
- **INFINITO 5 VERSION**
all widths from 900 mm to 1400 mm
all heights from 1900 mm to 3500 mm
- **FILIO 10 VERSION**
all widths from 900 mm to 1200 mm
all heights from 1900 mm to 3500 mm
- **FILIO 5 VERSION**
all widths from 900 mm to 2000 mm
all heights from 1900 mm to 3500 mm
- **LINEA VERSION**
all widths from 600 mm to 1200 mm
all heights from 1900 mm to 3000 mm

— DIMENSIONI (MISURE LUCE PASSAGGIO, ANTA SINGOLA)

- **INFINITO 10**
tutte le larghezze da 900 mm fino a 1200 mm
tutte le altezze da 1900 mm fino a 3500 mm
- **VERSIONE INFINITO 5**
tutte le larghezze da 900 mm fino a 1400 mm
tutte le altezze da 1900 mm fino a 3500 mm
- **VERSIONE FILIO 10**
tutte le larghezze da 900 mm fino a 1200 mm
tutte le altezze da 1900 mm fino a 3500 mm
- **VERSIONE FILIO 5**
tutte le larghezze da 900 mm fino a 2000 mm
tutte le altezze da 1900 mm fino a 3500 mm
- **VERSIONE LINEA**
tutte le larghezze da 600 mm fino a 1200 mm
tutte le altezze da 1900 mm fino a 3000 mm

Titano System is the exclusive flanked multi-leaves vertical pivoting system (360°) totally flush with the wall, for the division of large rooms, ensuring the passage between them but without resorting to the use of walls. The leaves are installed in line and can be realized from floor to ceiling, rotating on a central pivot that allows a 360° movement, with the possibility of stopping every 90°. The minimum composition of this system is 3 leaves. From this base the customer can choose the number of additional leaves, depending on the space they wish to divide.

The Titano System can be realized in the different declinations of the Vertical Pivot product:

- Infinito 10 Vertical Pivot
- Infinito 5 Vertical Pivot
- Filio 10 Vertical Pivot
- Filio 5 Vertical Pivot
- Linea Vertical Pivot

— CONCEALED ROTATING PIVOTS

Openings and closings are determined by a system of pins that ensures linear movement, silent and elegant. They are positioned in the centre of the panel which allows 360° rotation and leaf locking in 90° steps.

— TECHNICAL DETAILS

- Possibility to apply different finishes on both sides
- For Infinito versions, possibility to anodize the perimeter aluminium frame in the available Linvisibile anodization palette.

— FINISHES

Filio versions: glass, mirror, leather, wood essence, wood veneer, lacquering, laminate, fabric, painted as wall and moulded panel.

Infinito versions: laminate, glass, mirror, microcement, ceramic, fabric, leather, wood essence, wood veneer, lacquering, painted as wall and moulded panel.

Linea version: glass, mirror.

Sistema Titano è l'esclusivo sistema di bilico verticale a multiante affiancate (360°) a totale filo muro, per la divisione di grandi ambienti, garantendo il passaggio tra gli stessi ma senza ricorrere a pareti vere e proprie. Le ante sono installate in linea e si possono sviluppare da pavimento a soffitto, ruotando su un perno centrale che consente una movimentazione a 360°, con la possibilità di fermo ogni 90°. La composizione minima di questo sistema è di 3 ante. Da questa base il cliente può scegliere il numero di ante aggiuntive, a seconda dello spazio che desidera dividere.

Il Sistema Titano è realizzabile nelle diverse declinazioni prodotte proprie del Bilico Verticale:

- Bilico Verticale Infinito 10
- Bilico Verticale Infinito 5
- Bilico Verticale Filio 10
- Bilico Verticale Filio 5
- Bilico Verticale Linea

— PERNI DI ROTAZIONE A SCOMPARSA

Aperture e chiusure sono determinate da un sistema di perni che garantisce movimenti lineari, silenziosi ed eleganti. Posizionabili solo centralmente, permettono il movimento di rotazione a 360° e il blocco dell'anta a step di 90°.

— PARTICOLARITÀ TECNICHE

- Possibilità di applicare finiture diverse sulle facciate
- Versioni Infinito, possibilità di anodizzazione della cornice perimetrale nella palette anodizzazioni Linvisibile.

— FINITURE

Versioni Filio: vetro, specchio, pelle, legno naturale, impiallacciato, laccatura, laminato, tessuto, verniciatura come la parete e pantografatura.

Versioni Infinito: laminato, vetro, specchio, microcement, ceramica, tessuto, pelle, legno naturale, impiallacciato, laccatura, verniciatura come la parete e pantografatura.

Versione Linea: vetro, specchio.

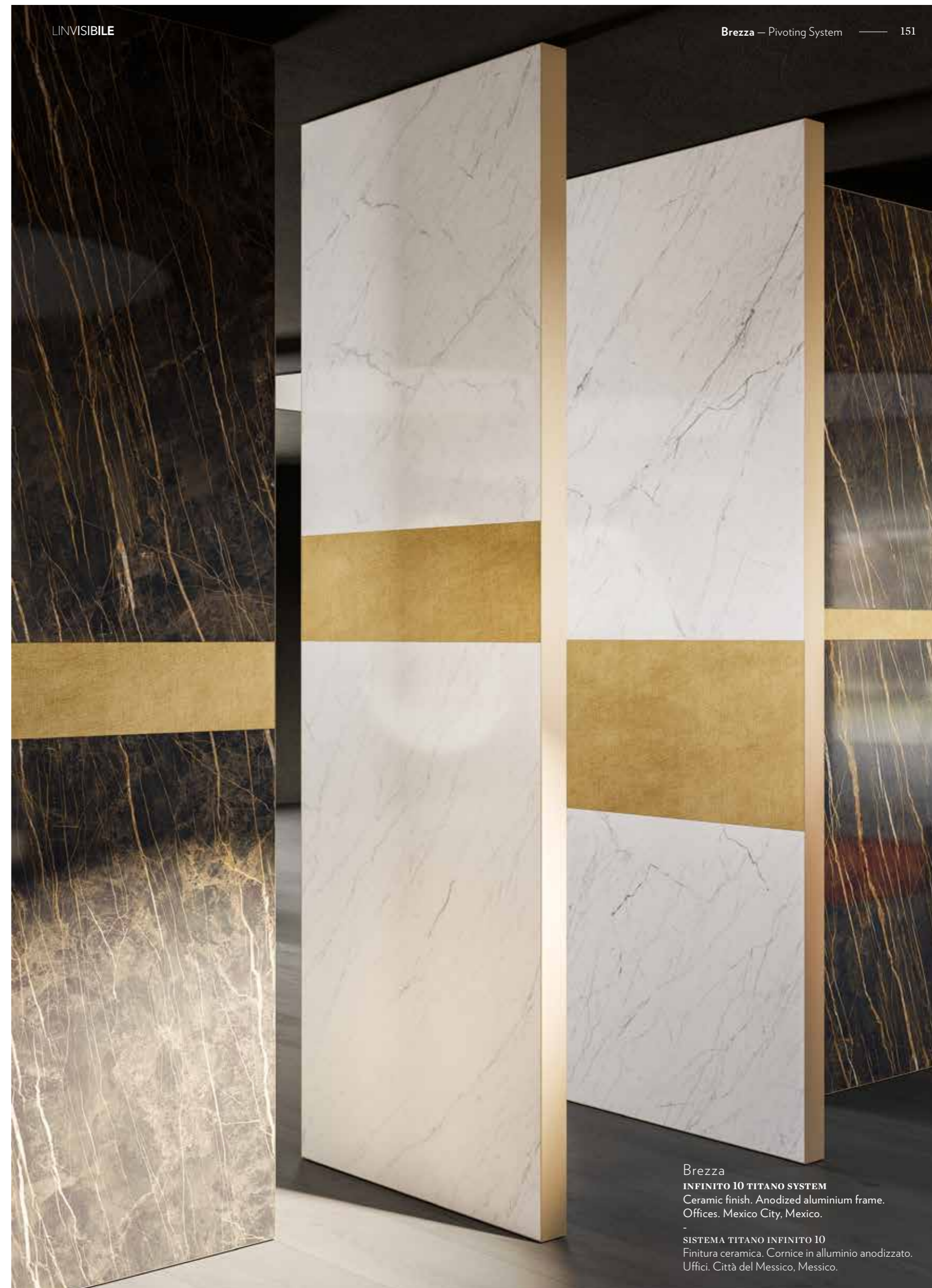

Brezza
INFINITO 10 TITANO SYSTEM
Ceramic finish. Anodized aluminium frame.
Offices. Mexico City, Mexico.

SISTEMA TITANO INFINITO 10
Finitura ceramica. Cornice in alluminio anodizzato.
Uffici. Città del Messico, Messico.

Marea

Sliding System

— OPENINGS | APERTURE

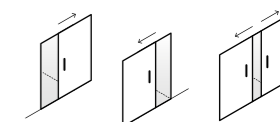

Linvisible's sliding systems family is composed of different products: the Concealed Sliding System (available in manual and motorized versions, also in double leaves), Pocket door, not flush with the wall, (available in 105, 125 and 150 mm of thickness), Modular Sliding Systems and External Sliding doors, available with panel in honeycomb, Linea and Infinito versions.

La famiglia dei sistemi a scorrimento de Linvisible si compone di differenti prodotti: lo Scorrevole a Scomparsa (disponibile nella versione manuale e motorizzata, anche a doppia anta), lo Scorrevole Centro Parete, non a filo muro (per pareti finite di spessore 105, 125 e 150 mm) , i nuovi Sistemi Scorrevoli Modulari ed Esterno Parete, declinati nelle versioni con pannello tamburato, Linea e Infinito.

— VERSIONS

- Concealed
- Pocket
- Linea Pocket
- Infinito Pocket
- Modular
- Linea Modular
- Infinito Modular
- External Sliding door

— VERSIONI

- A Scomparsa
- Centro Parete
- Centro Parete Linea
- Centro Parete Infinito
- Modulare
- Modulare Linea
- Modulare Infinito
- Esterno parete

— FRAME

Extruded aluminium frame (EN AW 6060 alloy - Anticorodal 063) that provides the perfect anchorage of the structure to the walls. Paintable with good quality water-based paints, enamels, etc. Available in a wide range of sizes, adaptable to all thicknesses of masonry walls, plasterboard or other materials. The special profiles forming the casing, guarantee a structure as hard as that of the walls themselves. The structure is so solid that not even the slightest bending is formed, thereby there is no risk of cracks and detachment in plaster and /or the chosen finish.

— TELAIO

Telaio in alluminio estruso lega EN AW 6060 - Anticorodal 063 che garantisce il perfetto ancoraggio dell'alluminio alle pareti. Verniciabile con idropitture di buona qualità, smalti, ecc. Realizzabile in un'ampia gamma di dimensioni e adattabile a tutti gli spessori di pareti in muratura, cartongesso o altro materiale. Grazie ai particolari profili da cui è formato, il telaio ha una rigidità e una consistenza simile a quella delle pareti. L'elevata solidità della struttura ne impedisce la benché minima flessione, preservandola dal rischio di sgradevoli screpolature e distacchi dell'intonaco e/o della finitura prescelta.

— FILO PANEL VERSION

Hollow-core structure panel (high-density honeycomb) of 50 mm thickness made with a solid wood perimetral frame and finished with 2 smooth 5 mm thick MDF sheets on each side. Class E1 low formaldehyde emission.

— LINEA PANEL VERSION

The panel is composite by an anodized aluminium frame of 50 mm thick, that houses a glass panel of 8 mm (or 4 + 4 mm if stratified), equipped with anodized plate matching the frame to house the flush recessed handle and/or the lock.

— INFINITO PANEL VERSION

Panel of 50 thickness, consisting of an internal structure made of honeycomb panels and a perimetric anodized profile, liner of the pre-selected coating material of 3 mm or 4 mm thick applied on the facades.

— PANNELLO VERSIONE FILO

Pannello tamburato (nido d'ape) di spessore 50 mm realizzato con legno duro perimetrale su quattro lati e facce in MDF levigato di 5 mm di spessore per lato. Classe E1 bassa emissione di formaldeide.

— PANNELLO VERSIONE LINEA

Il pannello è composto da un profilo in alluminio anodizzato perimetrale di 50 mm di spessore che accoglie una lastra in vetro che può avere spessore 8 mm (4+4 mm se stratificato). È dotato di piastra anodizzata per alloggiare la maniglia ad incavo e/o la serratura.

— PANNELLO VERSIONE INFINITO

Pannello di spessore 50 mm, composto da una struttura interna con pannelli a nido d'ape, una cornice perimetrale in alluminio anodizzato e foderine del materiale di rivestimento prescelto di spessore 3 mm o 4 mm, applicate sulle facciate.



Concealed Sliding door

- **DIMENSIONS**
(CLEAR WIDTH, SINGLE LEAF)
- widths 800 - 900 - 1000 - 1200 mm
- all heights from 1900 mm up to 3500 mm

- **DIMENSIONI**
(MISURE LUCE PASSAGGIO, ANTA SINGOLA)
- larghezza 800 - 900 - 1000 - 1200 mm
- altezza da 1900 mm fino a 3500 mm

— SHAPES | FORME

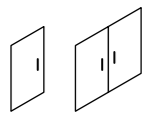

It's the first flush-to-wall sliding door. An exclusive patented system that offers an innovative and elegant solution to the classic sliding doors.

Available in motorized version with opening driven by a low-voltage motor or, in manual version, with flush fitting handle system.

It's equipped with a high-performing and removable sliding guide that, through a system of cams placed on guiderail with supporting carriages, allows the panel to move up to the full level of the wall in the closing phase, thus remaining flush to the wall; and slide inside of it in the opening phase.

Both versions, manual and motorized, are achievable with double leaves.

— TECHNICAL DETAILS

- Guide with highly performing carriages supports
- The panel is always provided of a strengthening device and seals
- Flatness of the panel in its closing position, for a whole camouflage with the wall
- Flush fitting handles are mandatory positioned on the not flush to wall side (motorized version).

— FINISHES

Wood essence, wood veneer, lacquering, laminate, painted as wall and moulded panel.

È la prima parete traslante planare a totale filo muro. Un esclusivo sistema brevettato che offre una soluzione innovativa ed elegante rispetto alle classiche porte scorrevoli. È disponibile in versione automatica con apertura tramite un motore a bassa tensione, oppure in versione manuale con un sistema di maniglie ad incavo.

È dotato di guida di scorrimento removibile e altamente performante che, tramite un sistema di camme applicato ad un binario, permette al pannello di traslare fino al raggiungimento del completo filo muro in fase di chiusura e di farlo scorrere all'interno della parete in fase di apertura.

Entrambe le versioni, manuale e motorizzata, sono realizzabili a doppia anta.

— PARTICOLARITÀ TECNICHE

- Guida altamente performante con carrelli di supporto
- Il pannello è sempre dotato di elementi raddrizzanti e guarnizioni
- Chiusura in planarità per totale invisibilità in parete
- Presenza, obbligatoria, di maniglia ad incavo sul lato non a filo muro (versione motorizzata).

— FINITURE

Legno naturale, impiallacciato, laccatura, laminato, verniciatura come la parete e pantografatura.

Linvisibile entered the world of finishes to offer designers a wide range of materials and processes to cover panels and walls.

Linvisibile è entrato nel mondo delle finiture per offrire ai designer un vasto range di materiali e lavorazioni per rivestire pannelli e pareti.



Pocket door

- **DIMENSIONS**
(CLEAR WIDTH, SINGLE LEAF)
- all widths from 600 mm up to 1200 mm
- all height from 1900 mm up to 3000

- **DIMENSIONI**
(MISURE LUCE PASSAGGIO, ANTA SINGOLA)
- tutte le larghezze da 600 mm fino a 1200 mm
- tutte le altezze da 1900 mm fino a 3000 mm

— SHAPES | FORME

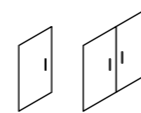

It's an innovative product that revolutionises the concepts of assembling, handling and maintaining for sliding doors, it is the ideal platform to any setting whether at living or working environments. This technology guarantees maximum versatility and aesthetics against all possible problems originated from a construction site situation. It was conceived to renew and markedly simplify both assembly and maintenance of the panel. Only by intervening on 2 screws is possible to fully install and adjust the panel, without the need to work directly on the leaf. The product in honeycomb version is applicable on 105, 125 and 150 mm of thickness finished walls.

— TECHNICAL DETAILS

- Highly functional sliding system. The carriage, fitted to the guide, has bumpers so that the panel can be opened and closed while softly braked, with precise, safe and absolutely silent movements
- Low directional system to keep the door centre line aligned when the leaf slides, which guarantees high panel stability and avoids sideways "oscillation" when the panel moves
- Possibility to apply different types of flush recessed handles
- The visible leaf surfaces are absolutely free of visible grooves, an exclusivity of Linvisibile
- The panel is always provided with strengthening devices.

— FINISHES

Wood essence, wood veneer, laminate, lacquering, fabric, leather, painted as wall and moulded panel.

È un prodotto innovativo che rivoluziona il modo di concepire il montaggio, la movimentazione e il sistema di manutenzione delle porte scorrevoli, ideale per tutti gli ambienti abitativi e lavorativi, la cui tecnologia brevettata garantisce la massima funzionalità ed estetica contro tutti i possibili problemi che originano da una situazione di cantiere. La tecnologia è concepita per rinnovare e semplificare fortemente sia la modalità di montaggio che di manutenzione sul pannello. Unicamente intervenendo su 2 viti si è in grado di compiere tutte le operazioni di installazione e le relative regolazioni del pannello, senza mai intervenire direttamente sull'anta. Il prodotto nella versione tamburata si applica a spessori di parete finita di 105, 125 e 150 mm.

— PARTICOLARITÀ TECNICHE

- Guida di scorrimento removibile, altamente performante, per aperture e chiusure morbide e frenate e totalmente silenziose, completa di carrello dotato di ammortizzatori
- Sistema direzionale inferiore per mantenere in asse la mezzera della porta durante lo scorrimento dell'anta, conferendo elevata stabilità al pannello impedendogli di oscillare lateralmente in fase di movimentazione
- Possibilità di realizzare diverse tipologie di maniglie ad incavo
- Pannello privo di fessate visibili in costa, esclusività Linvisibile
- Pannello sempre dotato di elementi raddrizzanti.

— FINITURE

Legno naturale, impiallacciato, laminato, laccatura, tessuto, pelle, verniciatura come la parete e pantografatura.



Linea Pocket door

- **DIMENSIONS**
(CLEAR WIDTH, SINGLE LEAF)
- all widths from 600 mm up to 1200 mm
 - all height from 1900 mm up to 3000 mm

- **DIMENSIONI**
(MISURE LUCE PASSAGGIO, ANTA SINGOLA)
- tutte le larghezze da 600 mm fino a 1200 mm
 - tutte le altezze da 1900 mm fino a 3000 mm

— **SHAPES | FORME**

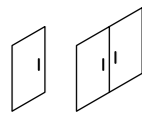

Linvisibile presents its first Pocket Door made of glass. Linea is the new proposal showcasing one of the finest materials of Italy's manufacturing tradition. Glass is the main element of this sliding door, and not just a top layer to be applied to the panel.

The Linea Pocket Door comprises an aluminium casing and a glass leaf enclosed within a 50 mm thick anodized frame. It is suitable for any environment without cluttering, and enhances spaces by illuminating them with natural light. A sliding glass door is ideal for making interiors elegant and refined.

The Linea Pocket Door includes: an aluminium frame for 105, 125 and 150 mm thick finished walls, which serves as casing for containing the glass panel. Thanks to the special profiles of which it is composed, the casing structure is almost as firm as the walls themselves. The high solidity of the structure prevents even the slightest bending, thus avoiding unsightly cracking and any plaster.

— **TECHNICAL DETAILS**

- Highly functional sliding system. The carriage, fitted to the guide, has bumpers so that the panel can be opened and closed while softly braked, with precise, safe and absolutely silent movements
- Low directional system to keep the door centre line aligned when the leaf slides, which guarantees high panel stability and avoids sideways "oscillation" when the panel moves
- Possibility to supply flush recessed handles on an anodized aluminium plate
- Possibility to install a lock.

- **FINISHES**
Glass and mirror.

Linvisibile presenta il suo primo Scorrevole Centro Parete realizzato in vetro. Linea è la nuova proposta che rende protagonista uno dei materiali più pregiati della tradizione manifatturiera italiana. Il vetro diventa l'elemento principale di questa porta scorrevole e non un semplice rivestimento da applicare sul pannello.

Lo Scorrevole Centro Parete Linea è composto da un controtelaio in alluminio e da un'anta di vetro racchiusa all'interno di una cornice anodizzata di spessore 50 mm. Si può inserire in qualsiasi contesto senza ingombrare e arreda gli spazi illuminando con luce naturale. Una porta scorrevole in vetro è ideale per rendere gli interni eleganti e raffinati.

Scorrevole Centro Parete Linea è costituito da un telaio in alluminio per pareti di spessore 105, 125 e 150 mm che costituisce il controtelaio di contenimento del pannello in vetro. Grazie ai particolari profili di cui è formato, il controtelaio ha una rigidità e una consistenza simile a quella delle pareti. L'elevata solidità della struttura ne impedisce la benché minima flessione, preservandola dal rischio di sgradevoli screpolature e distacchi dell'intonaco.

— **PARTICOLARITÀ TECNICHE**

- Guida di scorrimento removibile, altamente performante, per aperture e chiusure morbidamente frenate e totalmente silenziose, completa di carrello dotato di ammortizzatori
- Sistema direzionale inferiore per mantenere in asse la mezzera della porta durante lo scorrimento dell'anta, conferendo elevata stabilità al pannello impedendogli di oscillare lateralmente in fase di movimentazione
- Possibilità di applicazione di maniglia ad incavo su placca anodizzata
- Possibilità di applicazione serratura.

- **FINITURE**
Vetro e specchio.

Anodized aluminium offers remarkable performance and it's suitable to be customized in the wide colour palette and surface processing.

L'alluminio anodizzato offre notevoli prestazioni ed è adatto a essere personalizzato per colori e lavorazioni superficiali.



Infinito Pocket door

- **DIMENSIONS**
(CLEAR WIDTH, SINGLE LEAF)
- all widths from 600 mm up to 1200 mm
 - all height from 1900 mm up to 3500 mm

- **DIMENSIONI**
(MISURE LUCE PASSAGGIO, ANTA SINGOLA)
- tutte le larghezze da 600 mm fino a 1200 mm
 - tutte le altezze da 1900 mm fino a 3500 mm

— **SHAPES | FORME**

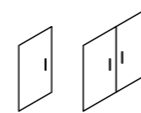

Linvisibile Infinito Pocket door is the innovative system that allows to apply different decorative finishes over the panel surfaces, thanks to an anodized aluminium profile which hosts the preselected coating. The variety of finishes that can be applied to the Infinito pocket door extends to any material with a maximum thickness of 3 mm.

— **TECHNICAL DETAILS**

- Highly functional sliding system. The carriage, fitted to the guide, has bumpers so that the panel can be opened and closed while softly braked, with precise, safe and absolutely silent movements
- Low directional system to keep the door centre line aligned when the leaf slides, which guarantees high panel stability and avoids sideways "oscillation" when the panel moves
- Possibility to apply a lock
- Possibility to supply flush recessed handles
- Possibility to apply different finishes on both sides of the panel
- Possibility to finish the aluminium profile with the available anodization palette or matt lacquered colours
- Possibility to insert jointing elements between the finishing plates.

— **FINISHES**

Laminate, glass, microcement, mirror, ceramic, fabric and leather.

Scorrevole Centro Parete nella versione Infinito è l'innovativo sistema che consente di applicare molteplici finiture decorative sulle superfici dei pannelli, grazie ad un sistema di cornice perimetrale in alluminio anodizzato che ospita il rivestimento prescelto. Lo Scorrevole Centro Parete Infinito può essere realizzato in tutte le possibili finiture che abbiano uno spessore massimo di 3 mm.

— **PARTICOLARITÀ TECNICHE**

- Guida di scorrimento removibile, altamente performante, per aperture e chiusure morbidamente frenate e totalmente silenziose, completa di carrello dotato di ammortizzatori
- Sistema direzionale inferiore per mantenere in asse la mezzera della porta durante lo scorrimento dell'anta, conferendo elevata stabilità al pannello impedendogli di oscillare lateralmente in fase di movimentazione
- Possibilità di applicazione serratura
- Possibilità di applicazione di maniglia ad incavo
- Possibilità di applicare finiture diverse sulle facciate
- Possibilità di personalizzare il colore della cornice perimetrale, laccata opaco in tinta con la superficie prescelta o anodizzata in diverse colorazioni della palette Linvisibile
- Possibilità di inserire elementi di giunzione tra le lastre di finitura.

— **FINITURE**

Laminato, vetro, microcemento, specchio, ceramica, tessuto e pelle.

The finishes are themselves a journey made of emotions, sensorial surfaces, colours, veins, reflections and materials.

Le finiture sono esse stesse un viaggio fatto di emozioni, superfici sensoriali, colori, venature, riflessi e materiali.



Modular Sliding System

- **DIMENSIONS (CLEAR WIDTH, SINGLE LEAF)**
- all widths from 800 mm up to 1400 mm
- all height from 2400 mm up to 3500 mm

- **DIMENSIONI (MISURE LUCE PASSAGGIO, ANTA SINGOLA)**
- tutte le larghezze da 800 mm fino a 1400 mm
- tutte le altezze da 2400 mm fino a 3500 mm

— SHAPES | FORME

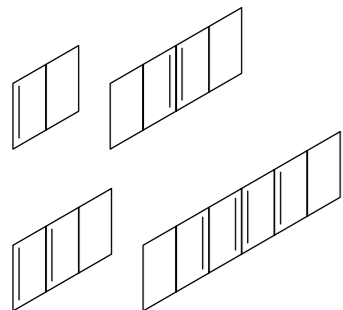

The Modular Sliding systems are the first and exclusive external sliding system, without a containment pocket. The system consists of a basic system in honeycomb version (fixed door + mobile door) that can be integrated with additional panels. Thanks to its modular property, it's an extremely versatile product ideal for environments where you do not want to make structural interventions.

— TECHNICAL DETAILS

- Rail support available in ceiling recessed version, completely concealed, or visible guide (named veletta), available on request, matching the other metal components
- Top rail anodizable as the other metal components
- Low directional system to keep the door centre line aligned when the leaf slides, which guarantees high panel stability and avoids sideways "oscillation" when the panel moves
- System of upper casings anodized to match the colour of other metal elements, to visually uniform the seat of the guide
- Standard supplied with flush recessed handles (customizable on request)

— FINISHES

Universal base layer, wood essence, wood veneer, laminate, matt and glossy lacquer.

I Sistemi Modulari sono i primi ed esclusivi sistemi di scorrimento esterno parete senza tasca di contenimento. Il sistema è composto da un sistema base in versione tamburata (anta fissa + anta mobile) che può essere integrato con ante aggiuntive. Grazie alla sua caratteristica di componibilità, è un prodotto estremamente versatile ideale per ambienti in cui non si vogliono fare interventi strutturali.

— PARTICOLARITÀ TECNICHE

- Supporto guida disponibile nella versione ad incasso a soffitto, completamente a scomparsa, o con guida a vista (veletta), anodizzata come gli altri componenti metallici
- Guida anodizzabile come gli altri componenti metallici
- Direzionale di base inferiore per mantenere in asse la mezzeria durante lo scorrimento conferendo elevata stabilità al pannello impedendogli di oscillare lateralmente
- Sistema di carter superiori anodizzati in tinta per uniformare visivamente la sede della guida
- Dotato di serie di maniglia ad incavo (personalizzabile a richiesta).

— FINITURE

Fondo universale, legno naturale, impiallacciato, laminato, laccatura opaca e lucida.



Linea Modular Sliding System

- **DIMENSIONS (CLEAR WIDTH, SINGLE LEAF)**
- all widths from 800 mm up to 1400 mm
- all height from 2400 mm up to 3000 mm

- **DIMENSIONI (MISURE LUCE PASSAGGIO, ANTA SINGOLA)**
- tutte le larghezze da 800 mm fino a 1400 mm
- tutte le altezze da 2400 mm fino a 3000 mm

— SHAPES | FORME

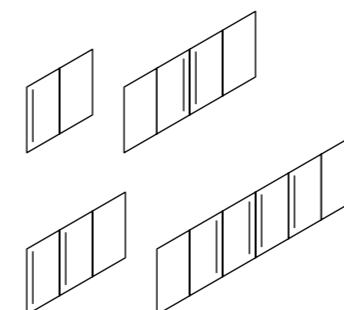

The Modular Sliding systems are the first and exclusive external sliding systems, without a containment pocket. Extremely versatile product, the Linea Modular Sliding System is composed by a perimetral aluminium frame, of 50 mm of thickness, which contains an 8 mm thick glass plate (4+4 when stratified) in five variants: clear glass, clear glass with mesh, acid-etched glass, RAL back-lacquered glass and mirror.

— TECHNICAL DETAILS

- Rail support available in ceiling recessed version, completely concealed, or visible guide (named veletta), available on request, matching the other metal components
- Top rail anodizable as the other metal components
- Low directional system to keep the door centre line aligned when the leaf slides, which guarantees high panel stability and avoids sideways "oscillation" when the panel moves
- System of upper casings anodized to match the colour of other metal elements, to visually uniform the seat of the guide
- Standard supplied with flush recessed handles on anodized plate.

— FINISHES

Glass, mirror and designer anodized perforated metal.

I Sistemi Modulari sono i primi ed esclusivi sistemi di scorrimento ad esterno parete senza tasca di contenimento. Estremamente versatile, il sistema Linea è composto da una cornice perimetrale in alluminio anodizzato di 50 mm di spessore, che contiene una lastra in vetro di spessore 8 mm (4+4 se stratificato) in cinque varianti: vetro trasparente, vetro trasparente con mesh, vetro acidato, vetro retrolaccato RAL e specchio.

— PARTICOLARITÀ TECNICHE

- Supporto guida disponibile nella versione ad incasso a soffitto, completamente a scomparsa, o con guida a vista (veletta), anodizzata come gli altri componenti metallici
- Guida anodizzabile come gli altri componenti metallici
- Direzionale di base inferiore per mantenere in asse la mezzeria durante lo scorrimento conferendo elevata stabilità al pannello impedendogli di oscillare lateralmente
- Sistema di carter superiori anodizzati in tinta per uniformare visivamente la sede della guida
- Dotato di serie di maniglia ad incavo su placca anodizzata.

— FINITURE

Vetro, specchio e metallo traforato a disegno.



Infinito Modular Sliding System

The Modular Sliding systems is the first and exclusive external sliding systems without a containment pocket that allows to apply different decorative finishes over the panel surfaces, thanks to an anodized aluminium profile which hosts the preselected coating.

— TECHNICAL DETAILS

- Rail support available in ceiling recessed version, completely concealed, or visible guide (named *veletta*), available on request, matching the other metal components
- Top rail anodizable as the other metal components
- Low directional system to keep the door centre line aligned when the leaf slides, which guarantees high panel stability and avoids sideways "oscillation" when the panel moves
- Possibility to apply different finishes on both sides of the panel
- Possibility to finish the aluminium profile with the available anodization palette or matt lacquered colours
- Possibility to insert jointing elements between the finishing plates
- System of upper casings anodized to match the colour of other metal elements, to visually uniform the seat of the guide
- Standard supplied with flush recessed handles (customizable on request).

— FINISHES

Microcement, ceramic, back lacquered glass, mirror, leather, fabric and laminate.

Il Sistema Modulare nella versione Infinito è l'innovativo sistema di scorrimento ad esterno parete senza tasca di contenimento, che consente di applicare molteplici finiture decorative sulle superfici dei pannelli, grazie ad un sistema di cornice perimetrale in alluminio anodizzato che ospita il rivestimento prescelto.

— PARTICOLARITÀ TECNICHE

- Supporto guida disponibile nella versione ad incasso a soffitto, completamente a scomparsa, o con guida a vista (*veletta*) anodizzata come gli altri componenti metallici
- Guida superiore anodizzabile come gli altri componenti metallici
- Direzionale di base inferiore per mantenere in asse la mezzera durante lo scorrimento conferendo elevata stabilità al pannello impedendogli di oscillare lateralmente
- Possibilità di applicare finiture diverse sulle facciate
- Possibilità di personalizzare il colore della cornice perimetrale, laccato opaco in tinta o anodizzato nelle diverse colorazioni della palette Linvisibile
- Possibilità di inserire elementi di giunzione tra le lastre di finitura
- Sistema di carter superiori anodizzati in tinta per uniformare visivamente la sede della guida
- Dotato di serie di maniglia ad incavo (personalizzabile a richiesta).

— FINITURE

Microcemento, ceramica, vetro retrolaccato, specchio, pelle, tessuto e laminato.

— SHAPES | FORME

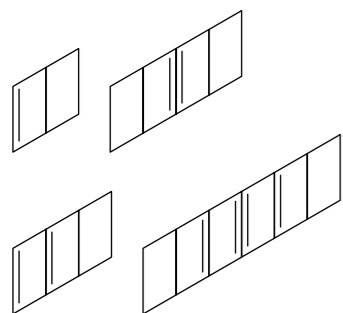

External Sliding System

In the External Sliding Door the panels run free and parallel to the wall, thanks to a rail that can be recessed into the ceiling or installed on the wall and covered by an anodized profile (*mantovana*). A system that deliberately captures the attention, imposing itself with strength and turning into an important decorative complement.

The system consists of a guide support frame in wood and extruded aluminium alloy (EN AW 6060) and a 50 mm thickness panel.

The External Sliding Door is available in the different product versions:

- Infinito
- Filo
- Linea

— TECHNICAL DETAILS

- Rail support available in recessed version in the suspended ceiling, completely concealed, or on the wall covered by an anodized guide (named *mantovana*);
- High performing sliding guide with high flow rates;
- Top rail anodizable as the other metal components;
- Low directional system to keep the door centre line aligned when the leaf slides;
- Standard supplied with flush recessed handles (customizable on request).

— FINISHES

Filo versions: glass, mirror, leather, wood essence, wood veneer, lacquering, laminate, fabric, painted as wall and moulded panel.

Infinito versions: laminate, glass, mirror, microcement, ceramic, fabric, leather, wood essence, wood veneer, lacquering, painted as wall and moulded panel.

Linea version: glass, mirror.

Nello Scorrevole Esterno Parete le ante scorrono libere e parallele al muro, grazie ad un binario che può essere incassato a soffitto o installato a parete e ricoperto da un profilo anodizzato (*mantovana*). Un sistema che cattura volutamente l'attenzione, imponendosi con forza e trasformandosi in un importante complemento decorativo.

Il sistema è composto da un telaio di supporto guida in legno e in alluminio estruso (lega EN AW 6060) ed un pannello di spessore 50 mm.

Lo Scorrevole Esterno parete è realizzabile nelle diverse declinazioni prodotto:

- Infinito
- Filo
- Linea

— PARTICOLARITÀ TECNICHE

- Supporto guida disponibile nella versione ad incasso nel controsoffitto, completamente a scomparsa, o a parete ricoperto da un profilo anodizzato (*mantovana*);
- Guida di scorrimento ad alte prestazioni con portate elevate;
- Guida anodizzabile come gli altri componenti metallici;
- Direzionale di base inferiore per mantenere in asse la mezzera durante lo scorrimento;
- Dotato di serie di maniglia ad incavo (personalizzabile a richiesta).

— FINITURE

Versioni Filo: vetro, specchio, pelle, legno naturale, impiallacciato, laccatura, laminato, tessuto, verniciatura come la parete e pantografatura.

Versioni Infinito: laminato, vetro, specchio, microcemento, ceramica, tessuto, pelle, legno naturale, impiallacciato, laccatura, verniciatura come la parete e pantografatura.

Versione Linea: vetro, specchio.

— DIMENSIONS (CLEAR WIDTH, SINGLE LEAF)

- all widths from 600 mm to 1200 mm
- all heights from 1900 mm to 3500 mm

- all widths from 600 mm to 1400 mm
- all heights from 1900 mm to 3500 mm

- all widths from 600 mm to 1400 mm
- all heights from 1900 mm to 3000 mm

— DIMENSIONI (MISURE LUCE PASSAGGIO, ANTA SINGOLA)

- tutte le larghezze da 600 mm fino a 1200 mm
- tutte le altezze da 1900 mm fino a 3500 mm

- tutte le larghezze da 600 mm fino a 1400 mm
- tutte le altezze da 1900 mm fino a 3500 mm

- tutte le larghezze da 600 mm fino a 1400 mm
- tutte le altezze da 1900 mm fino a 3000 mm

— SHAPES | FORME

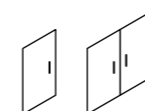

Alba

Hinged System

— OPENINGS | APERTURE

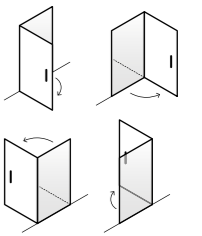

— VERSIONS

- Infinito 10
- Infinito 5
- Filo 10
- Filo 5
- Fire Resistant
- Curved
- Arched

— VERSIONI

- Infinito 10
- Infinito 5
- Filo 10
- Filo 5
- Resistente al fuoco
- Curva
- Arco

It's the exclusive system for doors completely flush with the wall, characterized by the absence of jambs, door posts and the use of concealed hinges, creating absolute continuity between wall and door. Available in pull and push openings, for masonry and plasterboard walls.

È l'esclusivo sistema di porta a totale filo muro con la parete, che si caratterizza per l'assenza di stipiti, cornici coprifilo e per l'uso di cerniere a scomparsa, creando continuità assoluta tra parete e porta. Disponibile nelle versioni a tirare ed a spingere, per pareti in muratura e cartongesso.

— FRAME

Extruded aluminium frame (EN AW 6060 alloy - Anticorodal 063) that provides the perfect anchorage of the structure to the walls. Prepared for Pull (MOD. T) or Push (MOD. S) opening movements of the panel. Paintable with good quality water-based paints, enamels, etc. Available in a wide range of shapes and sizes, adaptable to all thicknesses of masonry walls plasterboard or other materials. Assembling of the frame with aluminium spacers in the two upper corners and straightening spacers for the uprights.

— FILO 5/10 PANEL VERSIONS

Hollow-core structure panel (high density honeycomb) of 50 mm thickness or 102 mm, made with a solid wood perimetral frame and finished with 2 smooth 5 mm thick MDF sheets on each side. It's finished in standard universal white base layer. Class E1 low formaldehyde emission.

— INFINITO 5/10 PANEL VERSIONS

Panel 50 mm or 102 mm thickness, consisting of extruded anodized aluminium frame and liner of the pre-selected coating material, of 3 mm or 4 mm thick for Infinito 5, up to 10 mm for Infinito 10 version, applied on the facades.

— TELAIO

Telaio in alluminio estruso lega EN AW 6060 Anticorodal 063 che garantisce il perfetto ancoraggio dell'alluminio alle pareti. Predisposto per movimenti di apertura del pannello a Tirare (MOD. T) o a Spingere (MOD.S). Verniciabile con idropitture di buona qualità, smalti, ecc. Realizzabile in un'ampia gamma di forme e dimensioni e adattabile a tutti gli spessori di pareti in muratura, cartongesso o altro materiale. Assemblaggio del telaio con distanziali di alluminio nei due angoli superiori e distanziali di irrigidimento per i montanti.

— PANNELLO VERSIONI FILO

Pannello tamburato (nido d'ape) di spessore 50 mm o 102 mm, realizzato con legno duro perimetrale su quattro lati e facce in MDF levigato, di 5 mm di spessore per lato. Finitura standard fondo universale bianco. Classe E1 bassa emissione di formaldeide.

— PANNELLO VERSIONI INFINITO

Pannello di spessore 50 mm o 102 mm, composto da: cornice perimetrale in alluminio anodizzato e foderine del materiale di rivestimento prescelto di spessore 3 o 4 mm su Infinito 5 o fino a 10 mm per Infinito 10, applicate sulle facciate.

For Linvisibile products only high performance accessories have been chosen.

Per i prodotti Linvisibile sono stati scelti solo accessori altamente performanti.



Infinito 10 Hinged door

Infinito is the system that, thanks to a perimetric aluminium frame that holds the chosen coating, allows the application of multiple decorative finishes on the surfaces of the panel. The variety of finishes applicable is extendable to all materials that have a thickness between 3 mm to 6 mm. Thanks to its 102 mm of thickness, equal to that of the wall, allows a perfect planarity effect on both sides of the panel.

— HINGES

Concealed hinges totally recessed adjustable on three axes, with UL certification, 160 kg capacity, up to 180° opening, total front length of 240 mm. Standard satin chrome effect finish, other finishes on request.

— TECHNICAL DETAILS

- Possibility to realize the frame with flat top element (total height door)
- Possibility to supply a flush recessed handle or Linvisibile lever handle
- Possibility of application of lock also with electric strike
- Possibility to prepare the panel for the application of mirror or glass
- Possibility to apply a concealed door closer
- Possibility to apply different finishes on the facades
- Possibility to finish the perimeter profile in any of the different anodized finishes available on the palettes Linvisibile
- Possibility to insert jointing elements between the finishing plates.

— FINISHES

Marble, granite, natural stone, glass, mirror, fabric, laminate, metal, leather, microcement, ceramic. Boiserie System is also applicable in continuity with the panel.

Infinito è il sistema che, grazie ad un sistema di cornice perimetrale in alluminio anodizzato che ospita il rivestimento prescelto, consente di applicare molteplici finiture decorative sulle superfici dei pannelli. La varietà di finiture applicabili è estendibile a tutte le finiture che abbiano uno spessore compreso tra 3 mm e 6 mm. Grazie allo spessore del pannello di 102 mm, pari a quello del muro, la porta consente la perfetta planarità su ambo i lati.

— CERNIERE

Cerniere invisibili a totale scomparsa regolabili su tre assi, con certificazione UL, portata 160 Kg, angolo di apertura fino a 180 gradi, lunghezza totale del frontale 240 mm. Finitura standard effetto cromo satinato, altre finiture a richiesta.

— PARTICOLARITÀ TECNICHE

- Possibilità di realizzare il telaio con traverso superiore piatto (porta a tutta altezza)
- Possibilità di applicazione di maniglia ad incavo o a leva Linvisibile
- Possibilità di applicazione di serratura anche con incontro elettrico
- Possibilità di predisporre il pannello per specchio o vetro
- Possibilità di applicazione del chiudiporta a scomparsa
- Possibilità di applicare finiture diverse sulle facciate;
- Possibilità di realizzare il profilo perimetrale nelle diverse anodizzazioni previste
- Possibilità di inserire elementi di giunzione tra le lastre di finitura.

— FINITURE

Marmo, granito, pietra naturale, vetro, specchio, tessuto, laminato, metallo, pelle, microcemento, ceramica. Il Sistema Boiserie è applicabile in continuità con il pannello.

— SHAPES | FORME

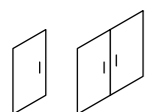

Thanks to a perimetric aluminium frame system, which holds the chosen coating, the Infinito hinged door allows to apply various decorative finishes on the surfaces of the hinged panels.

Grazie ad un sistema di cornice perimetrale in alluminio, che ospita il rivestimento prescelto, il battente Infinito consente di applicare molteplici finiture decorative sulle superfici dei pannelli a battente.



Infinito 5 Hinged door

Infinito is the system that, thanks to a perimetric aluminium frame that holds the chosen coating, allows the application of multiple decorative finishes on the surfaces of the panel. The variety of finishes applicable is extendable to all materials that have a thickness between 3 mm. Moreover, the versatility of the product allows to customize the colour of the perimetric frame, matching the chosen surface.

— HINGES

Concealed hinges made of high-performance materials structure that allows a perfect smooth motion, even on panels of elevated weights, minimising the effects due to wear. These hinges can be adjusted on three axes.

— TECHNICAL DETAILS

- Possibility to realize the frame without the upper element
- Possibility to prepare the panel for the application of mirror or glass
- Possibility to apply a concealed door closer
- Possibility to supply a flush recessed handle or Linvisibile lever handle
- Possibility of application of lock also with electric strike
- Possibility to apply different finishes on the two sides of the panel
- Possibility to finish the perimeter profile in any of the different anodized finishes
- Possibility to install coupling elements between the finishing slabs.

— FINISHES

Laminate, glass, mirror, ceramic, microcement, leather, wood essence, wood veneer and lacquering. Boiserie System is also applicable in continuity with the panel.

Infinito è il sistema che, grazie ad un sistema di cornice perimetrale in alluminio che ospita il rivestimento prescelto, consente di applicare molteplici finiture decorative sulle superfici dei pannelli a battente. La varietà di finiture applicabili è estendibile a tutte le finiture che abbiano uno spessore massimo di 3 mm. Inoltre, la versatilità del prodotto consente di personalizzare il colore della cornice perimetrale, in tinta con la superficie prescelta.

— CERNIERE

Cerniere invisibili con struttura in materiali altamente performanti che consentono la perfetta movimentazione di ante anche di pesi molto elevati, mantenendo ridotti gli effetti dovuti all'usura. Tali cerniere consentono la regolazione sui tre assi.

— PARTICOLARITÀ TECNICHE

- Possibilità di realizzare il telaio senza il traverso superiore
- Possibilità di predisporre il pannello per specchio o vetro
- Possibilità di applicazione del chiudiporta a scomparsa
- Possibilità di applicazione di maniglia ad incavo o a leva Linvisibile
- Possibilità di applicazione di serratura anche con incontro elettrico
- Possibilità di applicare finiture diverse sulle facciate
- Possibilità di realizzare il profilo perimetrale nelle diverse anodizzazioni previste
- Possibilità di inserire elementi di giunzione tra le lastre di finitura.

— FINITURE

Laminato, vetro, specchio, ceramica, microcemento, pelle, legno naturale, impiallacciato e laccatura. Il Sistema Boiserie è applicabile in continuità con il pannello.

— SHAPES | FORME

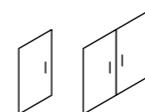

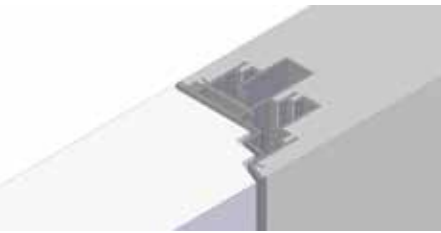
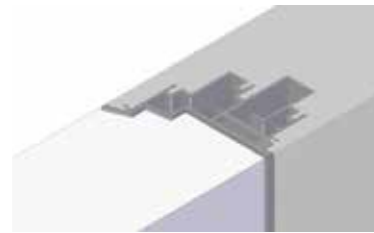
PUSH OPENING
WITH REBATEPULL OPENING
WITH REBATE

Filo 10 is the system which, thanks to its 102 mm, of thickness equal to that of the wall, allows a perfect planarity effect on both sides of the panel.

Filo 10 è il sistema che, grazie allo spessore del pannello di 102 mm, pari a quello della parete, consente il perfetto filo muro su entrambi i lati.

Filo 10 Hinged door

It's the exclusive system which, thanks to its 102 mm of thickness equal to that of the wall, allows a perfect planarity effect on both sides of the panel. Like all Linvisibile platforms, this door is distinguished for a very thin perimetral gap between the panel and the wall, the use of concealed hinges and the absence of door frames or jambs to achieve seamless continuity between wall and door.

— HINGES

Concealed hinges totally recessed adjustable on three axes, with UL certification, 160 kg capacity, up to 180° opening, total front length of 240 mm. Standard satin chrome effect finish, other finishes on request.

— TECHNICAL DETAILS

- Possibility to supply a flush recessed handle or Linvisibile lever handle
- Possibility of application of lock also with electric strike
- Possibility to realize the frame without the upper element
- Possibility to realize the frame with flat upper element (full height door)
- Possibility to prepare the panel for the application of mirror or glass
- Possibility to apply a concealed door closer
- Presence of a straightener device where applicable.

— FINISHES

Lacquering, wood essence, wood veneer, metal, laminate, leather, fabric and moulded panel. Boiserie System is also applicable in continuity with the panel.

È l'esclusivo sistema che, grazie allo spessore del pannello di 102 mm, pari a quello della parete, consente il perfetto filo muro su entrambi i lati. Come tutte le piattaforme de Linvisibile, si distingue per un sottile sfioro perimetrale tra pannello e parete, per l'uso di cerniere a scomparsa registrabili e per l'assenza di cornici coprifilo, creando così continuità assoluta tra parete e porta.

— CERNIERE

Cerniere invisibili a totale scomparsa regolabili su tre assi, con certificazione UL, portata 160 Kg, angolo di apertura fino a 180 gradi, lunghezza totale del frontale 240 mm. Finitura standard effetto cromo satinato, altre finiture a richiesta.

— PARTICOLARITÀ TECNICHE

- Possibilità di applicazione di maniglia ad incavo o a leva Linvisibile
- Possibilità di applicazione di serratura anche con incontro elettrico
- Possibilità di realizzare il telaio senza il traverso superiore
- Possibilità di realizzare il telaio con traverso superiore piatto (porta a tutta altezza)
- Possibilità di predisporre il pannello per specchio o vetro
- Possibilità di applicazione del chiudiporta a scomparsa
- Presenza di un elemento raddrizzante dove previsto.

— FINITURE

Laccatura, legno naturale, impiallacciato, metallo, laminato, pelle, tessuto e pantografatura. Il Sistema Boiserie è applicabile in continuità con il pannello.

— SHAPES | FORME

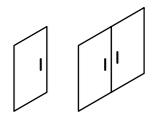

Linvisibile's handle represents a functional and aesthetic solution that enriches and completes the brand's door proposal.

La maniglia Linvisibile rappresenta una soluzione estetica e funzionale che arricchisce e completa la proposta delle porte del brand.



Filo 5 Hinged door

It's the exclusive patented system which is completely flush with the wall and reinterprets the traditional hinged opening. It is distinguished by the use of concealed hinges and the absence of door frames or jambs to achieve seamless continuity between wall and door.

— HINGES

Invisible hinges made in high-performance materials to make leaf motion smooth and easy, even if the leaves are heavy, and to minimise wear. Hinges can be adjusted on three axes.

— HEAT & SOUND INSULATION

The standard panel of the Linvisibile hinged door features a noise reduction of 18 dB, certified by CSI. There is also an insulated version of the panel for a noise reduction of 37 dB (certified by Lapi). This insulated version consists of a panel with high performance materials.

— TECHNICAL DETAILS

- Possibility to supply a flush recessed handle or Linvisibile lever handle
- Possibility of application of lock also with electric strike
- Possibility to realize the frame without the upper element
- Possibility to prepare the panel for the application of mirror or glass
- Possibility to produce the panel for a greater resistance to humidity
- The engagement of a straightener device (where applicable)
- Possibility to apply a concealed door closer.

— FINISHES

Metal, glass, mirror, leather, laminate, wood essence, wood veneer, lacquer, painted as wall and moulded panel. Boiserie System is also applicable in continuity with the panel.

È l'esclusiva porta a totale filo muro con la parete che reinterpreta la tradizionale apertura a battente. Si caratterizza per l'uso di cerniere a scomparsa e l'assenza di cornici coprifilo, creando continuità assoluta tra parete e porta.

— CERNIERE

Cerniere invisibili con struttura in materiali altamente performanti che consentono la perfetta movimentazione di ante anche di pesi molto elevati, mantenendo ridotti gli effetti dovuti all'usura. Tali cerniere consentono la regolazione sui tre assi.

— ISOLAMENTO TERMO-ACUSTICO

Il pannello standard de Linvisibile a Battente ha un abbattimento acustico di 18 dB, certificato dal CSI. È disponibile anche la versione coibentata del pannello, per un abbattimento acustico di 37 dB (certificazione Lapi). Questa versione coibentata è costituita da un pannello con materiale altamente performante.

— PARTICOLARITÀ TECNICHE

- Possibilità di applicazione di maniglia a leva Linvisibile o ad incavo
- Possibilità di applicazione di serratura anche con incontro elettrico
- Possibilità di realizzare il telaio senza il traverso superiore (porta a tutta altezza)
- Possibilità di predisporre il pannello per specchio o vetro
- Possibilità di realizzare il pannello per una maggiore resistenza all'umidità
- Inserimento di un elemento raddrizzante (dove previsto)
- Possibilità di applicazione del chiudiporta a scomparsa.

— FINITURE

Metallo, vetro, specchio, pelle, laminato, legno naturale, impiallacciato, laccatura, verniciatura come la parete e pantografatura. Il Sistema Boiserie è applicabile in continuità con il pannello.

— SHAPES | FORME

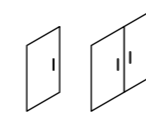

The concealed door closer is completely invisible; when the door is open, the thin arm has a discrete and elegant visual impact. The system allows a linear and silent closing movement with the chance of adjusting its speed and guaranteeing excellent closure.

Il chiudiporta a scomparsa è del tutto invisibile, a porta aperta il sottile braccio ha un impatto discreto ed elegante. Il sistema consente un movimento di chiusura lineare e silenzioso e la possibilità di regolare la velocità di ritorno con garanzia di una chiusura sempre eccellente.



Fire Resistant Hinged door

Linvisibile's hinged door has obtained REI 30 certification, ideal for responding to security needs of the hospitality industry, contract, restaurants, habitational complexes and any other public environments where specific fire protection regulations have to be met.

— HINGES

Concealed hinges made of high-performance materials structure that allows a perfect smooth motion minimising the effects due to wear. These hinges can be adjusted on three axes.

— HEAT & SOUND INSULATION

Sound reduction from Rw 25 to 37 dB (A) in soundproof versions (external door closer with power > = EN 3, CE marked according to EN 1154), certified according to UNI EN ISO 140-3:2006 and UNI EN ISO 717-1:2007. In the acoustic version the external door closer is mandatory.

— FINISHES

Lacquering, wood essence, wood veneer and painted as wall.

La porta a battente de Linvisibile ha ottenuto la certificazione di resistenza al fuoco 30 minuti, ideale per rispondere alle esigenze di sicurezza nel settore alberghiero, contract, grandi comunità e di tutti quei contesti pubblici dove le normative richiedono specifici requisiti di resistenza al fuoco.

— CERNIERE

Cerniere invisibili con struttura in materiali altamente performanti che consentono la perfetta movimentazione delle ante, mantenendo ridotti gli effetti dovuti all'usura. Tali cerniere consentono la regolazione sui tre assi.

— ISOLAMENTO TERMO-ACUSTICO

Abbattimento acustico Rw da 25 a 37 dB (A) nelle versioni fonoisolanti (chiudiporta esterno con forza > = EN 3, marcato CE secondo EN 1154), certificato secondo UNI EN ISO 140-3:2006 e UNI EN ISO 717-1:2007. Nella versione acustica è obbligatorio il chiudiporta esterno.

— FINITURE

Laccatura, legno naturale, impiallacciato e verniciatura come la parete.

— DIMENSIONS

(CLEAR WIDTH, SINGLE LEAF)

- all widths from 600 mm up to 900 mm from 700 mm to 900mm for acoustic version (37dB)
- all height from 1900 mm up to 2400 mm

— DIMENSIONI

(MISURE LUCE PASSAGGIO, ANTA SINGOLA)

- tutte le larghezze da 600 mm fino a 900 mm, da 700 mm a 900 mm per la versione acustica (37dB)
- tutte le altezze da 1900 mm fino a 2400 mm

Certified UNI EN 1634-1:2009 and BS EN1634-1:2009 and approved on art. 1 del D.M. 30/06/2004. Type approval number FE272E11030P001 (single leaf) and FE272E11030P002 (double leaves). Certificate of fire resistance test N°42/U/11-125FR and N°56/U/13-189FR. Certificato secondo UNI EN 1634-1:2009 ed omologato come art. 1 del D.M. 30/06/2004. Istanza di omologazione FE272E11030P001 (versione un'anta) e FE272E11030P002 (versione due ante) Certificato di prova di resistenza al fuoco N° 42/U/11-125FR e N°56/U/13-189FR.

— SHAPES | FORME

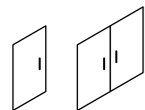

The sumptuous beauty of the Arched hinged door, enriches the walls with elegance and originality.

La bellezza sinuosa della porta ad Arco arricchisce con eleganza e originalità le pareti.



Curved Hinged door

— DIMENSIONS

(CLEAR WIDTH, SINGLE LEAF)

- all widths from 600 mm up to 1200 mm
- all height from 1900 mm up to 3000 mm

— DIMENSIONI

(MISURE LUCE PASSAGGIO, ANTA SINGOLA)

- tutte le larghezze da 600 mm fino a 1200 mm
- tutte le altezze da 1900 mm fino a 3000 mm

— SHAPES | FORME



Arched Hinged door

— DIMENSIONS

(CLEAR WIDTH, SINGLE LEAF)

- all widths from 600 mm up to 1000 mm
- all height from 1900 mm up to 3500 mm

— DIMENSIONI

(MISURE LUCE PASSAGGIO, ANTA SINGOLA)

- tutte le larghezze da 600 mm fino a 1000 mm
- tutte le altezze da 1900 mm fino a 3500 mm

— SHAPES | FORME



Linvisibile's hinged system is available also in curved leaf version. It is distinguished by the use of adjustable concealed hinges and the absence of door frames or jambs to achieve seamless continuity between wall and door.

— HINGES

Invisible hinges made in high-performance materials to make leaf motion smooth and easy and to minimize wear. Hinges can be adjusted on their three axes.

— TECHNICAL DETAILS

- Possibility to supply a flush recessed handle or Linvisibile lever handle
- Possibility to apply a external door closer.

— FINISHES

Matt lacquered, wood essence, wood veneer, laminate and painted as wall. Boiserie System is also applicable in continuity with the panel.

Il sistema a battente è disponibile anche nella versione curvo in pianta. Si caratterizza per l'uso di cerniere a scomparsa regolabili e l'assenza di cornici coprifilo, creando continuità assoluta tra parete e porta.

— CERNIERE

Cerniere invisibili con struttura in materiali altamente performanti che consentono la perfetta movimentazione delle ante, mantenendo ridotti gli effetti dovuti all'usura. Tali cerniere consentono la regolazione sui tre assi.

— PARTICOLARITÀ TECNICHE

- Possibilità di applicazione di maniglia a leva Linvisibile o ad incavo
- Possibilità di applicazione del chiudiporta esterno.

— FINITURE

Laccatura opaca, legno naturale, impiallacciato, laminato e verniciatura come la parete. Il Sistema Boiserie è applicabile in continuità con il pannello.

One of the most valuable solutions is the arched version of the hinged door. A special product for those who search in the shapes the real essence of the design. It is distinguished by the use of adjustable concealed hinges and the absence of door frames or jambs to achieve seamless continuity between wall and door.

— HINGES

Invisible hinges made in high-performance materials to make leaf motion smooth and easy and to minimize wear. Hinges can be adjusted on their three axes.

— TECHNICAL DETAILS

- Possibility to supply a flush recessed handle or Linvisibile lever handle;
- available in full-arch and lowered-arch versions.

— FINISHES

Matt lacquered, wood essence, wood veneer, laminate and painted as wall.

Fra le soluzioni più preziose spicca la versione ad arco della porta a battente. Un prodotto per chi ricerca nelle forme l'essenza stessa del design. Si caratterizza per l'uso di cerniere a scomparsa regolabili e l'assenza di cornici coprifilo, creando continuità assoluta tra parete e porta.

— CERNIERE

Cerniere invisibili con struttura in materiali altamente performanti che consentono la perfetta movimentazione delle ante, mantenendo ridotti gli effetti dovuti all'usura. Tali cerniere consentono la regolazione sui tre assi.

— PARTICOLARITÀ TECNICHE

- Possibilità di applicazione di maniglia ad incavo o a leva Linvisibile
- disponibile nelle versioni a tutto sesto e a sesto ribassato

— FINITURE

Laccatura opaca, legno naturale, impiallacciato, laminato e verniciatura come la parete.

Technical Closures

The Technical Closures family includes a series of specific products with closing functions for blind spaces, compartments of easy inspection, wardrobes and on view niche systems. It includes: Nicchio and Extra Closures, capable of responding in an articulated way to all the needs for containing and closing spaces.

La famiglia delle Chiusure Tecniche comprende una serie di prodotti specifici con funzioni di chiusura di spazi ciechi, vani d'ispezione, armadiature e sistema di nicchia a vista. Comprende i prodotti: Nicchio ed Extra Chiusure, capaci di rispondere in modo articolato a tutte le esigenze del contenere e del chiudere.

— FRAME

Frame in extruded aluminium alloy EN AW 6060 (Anticorodal 063), granting a perfect anchorage of the aluminium to the walls (masonry or plasterboard). Prepared for pull door opening (MOD. T). Paintable with water-based colours of good quality, enamel paints, etc. It can be manufactured in a wide range of available shapes and sizes and adjustable to any wall thickness for masonry, plasterboard or other materials. Assembly of the frame with aluminium concealed brackets and perimetral anchors which facilitate the positioning of the Nicchio in the wall, adding straightening aluminium bars on the two upper corners for the Extra Closures.

— EXTRA CLOSURES PANEL

Honey-comb structure of 35 mm of thickness, laminated and edged, without rebate and directly paintable. Low formaldehyde emission Class E1.

— NICCHIO PANEL

MDF panel of 19 mm of thickness, edged 10/10. Low formaldehyde emission Class E1.

— TELAIO

Telaio in alluminio estruso lega EN AW 6060 (Anticorodal 063), che garantisce il perfetto ancoraggio dell'alluminio alle pareti (muratura e cartongesso). Predisposto per movimento di apertura del pannello a tirare (MOD. T). Verniciabile con idropitture di buona qualità, smalti, ecc. Realizzabile in un'ampia gamma di forme e dimensioni e adattabile a tutti gli spessori di pareti in muratura, cartongesso o altro materiale. Assemblaggio del telaio con squadrette in alluminio spinate a scomparsa e zanche perimetrali che ne facilitano il posizionamento in parete per il Nicchio, con distanziali di alluminio nei due angoli superiori e distanziali di irrigidimento per i montanti per le Extra Chiusure.

— PANNELLO EXTRA CHIUSURE

Tamburato (nido d'ape) di spessore 35 mm, nobilitato e bordato, senza battuta e direttamente verniciabile. Classe E1, bassa emissione di formaldeide.

— PANNELLO NICCHIO

Pannello in MDF di spessore 19 mm, bordato 10/10. Classe E1, bassa emissione di formaldeide.

— VERSIONS

- Nicchio
- Extra Closures

— VERSIONI

- Nicchio
- Extra Chiusure

OPPOSITE PAGE

Technical Closures

NICCHIO

Boiserie application.
Push-pull opening.
Luxury hotel. Paris, France.

NICCHIO

Applicazione boiserie.
Apertura premi-apri.
Hotel di lusso. Parigi, Francia.





Technical Closures

EXTRA CLOSURES

Wallpaper finish.
Private residence.
Munich, Germany.

-

EXTRA CHIUSURE

Finitura carta da parati.
Residenza privata.
Monaco, Germania.

Extra Closures

Extra Closures, is the system for compartment closing panels and doors with flush to the wall, designed to offer the most efficient and functional solutions to all needs for containing and closing spaces such as: cabinets, understairs, wardrobes, storage rooms, bookshelves, consoles, Hi-Fi, TV, PC compartments, etc. The most important characteristics of the Extra Closures are the solidity and sturdiness of the 35 mm thick panel. Indeed, Extra Closures keep the hinged door structure unaltered (only pull model), ideal to close off those technical compartments and blind corners typical of a home.

— TECHNICAL DETAILS

- In sizes up to 1900 mm of height, the panel has a straightening on the side not flush with the wall
- Possibility to install a mirror on the side not flush with the wall.

— FINISHES

Wood essence, wood veneer, lacquering, leather, laminate and fabric.

Extra Chiusure è il sistema per ante e sportelli chiudi vano a totale filo muro, studiato per offrire soluzioni ancora più efficaci e funzionali alle esigenze del contenere e del chiudere. Adatto per: armadiature, sottoscala, dispense, ripostigli, guardaroba, librerie, vani porta consolle, Hi-Fi, TV o PC, ecc. Le caratteristiche più importanti delle Extra Chiusure sono la solidità e robustezza del pannello con uno spessore di 35 mm. Le Extra Chiusure, infatti, mantengono inalterato il profilo della porta a battente (solo modello a tirare), rendendolo ideale alla chiusura di vani tecnici e spazi ciechi propri dell'ambiente domestico.

— PARTICOLARITÀ TECNICHE

- Oltre i 1900 mm di altezza, il pannello è dotato di un elemento raddrizzante sul lato non a filo muro
- Possibilità di applicazione di uno specchio sul lato interno, non a filo muro.

— FINITURE

Legno, impiallacciati, laccatura, pelle, laminato e tessuto.

Technical Closures

NICCHIO

Wallpaper finish.
Push-pull opening.
Private residence.
Zurich, Switzerland.

-

NICCHIO

Finitura carta da parati.
Apertura premi-apri.
Residenza privata.
Zurigo, Svizzera.



Nicchio

Nicchio is the compartment closing system flush to the wall, capable of responding in an articulated way to all the needs for containing and closing spaces. It's the ideal way for creating storage areas, closing hatch es cover-rollers, recesses and dead zones, hiding control panels, ducts for instruments of electrical and computer systems and any other troublesome element.

Nicchio is perfect also in the field of home automation to best cover and conceal the advanced technological systems applied to the domestic field.

— FINISHES

Universal base layer.

Nicchio è il sistema di pannelli chiudi-vano a totale filo muro capace di rispondere in modo articolato a tutte le esigenze del contenere e del chiudere. È la soluzione ideale per creare nicchie e spazi ciechi, chiudere botole, copri-rulli, nascondere quadri di controllo, strumenti per canalizzazioni di impianti elettrici ed informatici e qualsiasi altro elemento di disturbo.

Nicchio risulta perfetto anche nel campo della domotica, per contenere e nascondere al meglio gli evoluti sistemi di tecnologia applicati all'ambito domestico.

— FINITURE

Fondo universale.

Orizzonte

Furnishing Solutions

Linvisibile enriches its portfolio with a new product family, Orizzonte, to offer designer an even more complete range of solutions, which is no longer limited to the doors but involves other elements of everyday life.

This family includes the Boiserie and Skirting System – both can be used as wall cladding in continuity with the panels and as autonomous systems, Maestrale System, as wall-partitioning proposal and the Furnishing elements, such as tables, mirrors and pot holders, to complete the furnishing proposal of the brand.

Linvisibile arricchisce la propria produzione con una nuova famiglia di prodotti, Orizzonte, per offrire ai progettisti una gamma di soluzioni ancora più completa, che non si limita più solo alle porte ma coinvolge altri elementi del vivere quotidiano. Questa famiglia include i sistemi Boiserie e Battiscopa - entrambi funzionano sia come elementi di rivestimento parete in continuità con i pannelli che come sistemi autonomi -, il Sistema Maestrale quale proposta di pareti divisorie e i Complementi d'arredo quali tavoli, specchi e portavasi- per completare la proposta arredo del brand.

Boiserie System

Linvisibile extended its product range with an innovative Boiserie System, to decorate the walls in the same finishing as the doors. The Boiserie System is available in two versions: 3 mm or 26 mm thickness. The first, which requires an installation process with glue, is the traditional Linvisibile model that can be provided in a wide range of finishes, such as lacquer, glass, essence or veneered wood, ceramic, leather and laminate. The 26 mm system allows cladding walls of any size by snap-on hooks accompanying the door panels with extreme naturalness and precision. The door becomes one with the wall in order to elegantly and carefully furnish the environs in which we live.

— FINISHES

Lacquering, back-lacquered glass, mirror, wood essence, wood veneer, leather, ceramic and laminate.

Linvisibile arricchisce la propria gamma prodotti con un innovativo Sistema Boiserie, per decorare le pareti nelle stesse finiture delle porte. Il Sistema Boiserie è disponibile in due versioni: da 3 mm o da 26 mm di spessore. La prima, che prevede un processo di installazione con collante, è il modello tradizionale de Linvisibile declinabile in un'ampia gamma di finiture quali laccati, vetri, legni naturali o impiallacciati, ceramiche, pelli e laminati. La seconda versione, da 26 mm, permette di rivestire con agganci a pressione pareti di qualsiasi dimensione accompagnandosi con estrema naturalezza e precisione al rivestimento dei pannelli. Parete e porta diventano un tutt'uno per arredare con eleganza e ricercatezza gli ambienti in cui viviamo.

— FINITURE

Laccatura, vetro retrolaccato, specchio, legno naturale, impiallacciato, pelle, ceramica e laminato.

— PRODUCTS

- Boiserie
- Skirting
- Maestrale
- Furnishings

— PRODOTTI

- Boiserie
- Battiscopa
- Maestrale
- Complementi d'arredo

Orizzonte
BOISERIE AND SKIRTING SYSTEMS
Marble stone finish in continuity with the door.
Penthouse. Boston, USA.

— SISTEMI BOISERIE E BATTISCOPIA

Finitura marmo in continuità con la porta.
Penthouse. Boston, USA.



Skirting System

The flush to wall skirting, represents the most advanced frontier for furnishing domestic spaces in an elegant and modern way. Linvisibile has developed a baseboard system to better complete its offer of flush to wall elements. No element surmounts the wall, everything is perfectly flush. The system is made of an aluminium base profile to be anchored to the walls, including fittings for the door frames and ready to accommodate standard finishes or a specific Linvisibile anodized aluminium profile available in the anodize colour palette, to be pressure-applied to the base profile.

— FINISHES

Matt lacquering, back lacquered glass, wood veneer, metal, ceramic or Linvisibile aluminium profile, anodized or matt lacquer.

Il battiscopa montato a filo parete rappresenta la frontiera più avanzata per arredare gli spazi domestici in modo elegante e moderno. Linvisibile ha messo a punto un esclusivo sistema di battiscopa per completare al meglio la propria offerta di elementi a filo muro. Nessun elemento sormonta la parete, tutto risulta perfettamente a filo. Il sistema è composto da un profilo base in alluminio da ancorare alle pareti, completo di giunti e raccordi per i telai delle porte, predisposto per accogliere a completamento finiture standard, oppure uno specifico profilo in alluminio anodizzato Linvisibile, disponibile nella palette colori Linvisibile, da accoppiare a pressione al profilo base.

— FINITURE

Laccatura opaca, vetro retrolaccato, impiallacciato, metallo, ceramica o profilo in alluminio Linvisibile anodizzato o laccato opaco.



Maestrale System

Maestrale is a system of side-by-side fixed leaves that is available in floor-to-ceiling or customized heights. It has been designed to separate spaces without completely isolating them from each other, Maestrale serves as partition, separator, light filter or barrier with a see-through effect to screen certain environments. It is also possible to accessorize it with a suspended console.

— FRAME

Available in configurations:

- with CROSSBAR which guarantees the perfect anchoring of aluminium to the ceiling (masonry and plasterboard)
- with TEMPLATE for positioning the supports directly on the finished ceiling.

— TECHNICAL DETAILS

- System made of a minimum of 3 leaves
- Possibility of applying fretwork finishes with pass-through motifs
- Possibility of installing intermediate crossbars on the panel (console not provided in this version)
- No grazing between leaves.

— FINISHES

Ceramic, onyx, metal, clear glass, back-lacquered glass, clear glass with mesh, acid-etched glass, mirror, fabric, leather, designer anodized perforated metal.

Maestrale è un sistema di ante fisse affiancate da pavimento a soffitto o ad altezze predefinite. Progettato per separare gli spazi senza isolarli completamente tra loro, Maestrale funge da parete divisoria, separatore, filtro per la luce o barriera con effetto vedo-non-vedo per schermare determinati ambienti. È inoltre possibile accessoriarlo con una consolle sospesa.

— TELAIO

Realizzabile in due configurazioni alternative:

- con TRAVERSO che garantisce il perfetto ancoraggio dell'alluminio al soffitto (muratura e cartongesso)
- con DIMA per il posizionamento dei supporti direttamente a soffitto finito.

— PARTICOLARITÀ TECNICHE

- Sistema composto da un minimo di 3 ante
- Possibilità di applicare finiture traforate con motivi passanti
- Possibilità di inserire traversi intermedi sul pannello (consolle non prevista in questa versione)
- Nessuno sfioro tra le ante.

— FINITURE

Ceramica, onice, metallo, vetro trasparente, vetro retrolaccato, vetro trasparente con mesh, vetro acidato, specchio, tessuto, pelle, metallo anodizzato traforato a disegno.

Linvisibile designed a new furnishing proposal to give stylistic continuity to any space.

Linvisibile ha progettato una proposta di complementi d'arredo per donare continuità stilistica ad ogni spazio.



Furnishings

— FURNISHINGS ELEMENTS

The common thread of the furnishing elements is the 50 mm thick anodized aluminium profile, the same that characterizes the framed door systems, customizable in the wide colour palette of the Linvisibile collection. An element, anodized aluminium, which is the leitmotif of the brand's furnishing proposal. From the doors to the mirrors, from the handles to the tables and up to the pot holders, Linvisibile gives the designer the possibility to design the spaces with a background continuity that becomes a real dialogue between the elements.

— COMPLEMENTI D'ARREDO

L'elemento comune dei complementi d'arredo è il profilo in alluminio anodizzato di spessore 50 mm, lo stesso che caratterizza i sistemi porta con cornice, personalizzabile nell'ampia palette colori della collezione Linvisibile. Un elemento, l'alluminio anodizzato, che è il leitmotiv della proposta arredo del brand. Dalle porte agli specchi, dalle maniglie ai tavoli fino ai portavasi, Linvisibile dà al progettista la possibilità di disegnare gli spazi con una continuità di fondo che diventa un vero e proprio dialogo fra gli elementi.

— MIRRORS

Available in many sizes (up to 1000 mm in width and 3000 mm in height), the mirror is composed of an anodized aluminium profile of 50 mm thick, customizable in the wide Linvisibile colour palette, which contains a mirror available in silver (standard), bronze or grey effect. The customer can choose to apply strip led behind the mirror.

— TABLES

Tables stand out among the most innovative proposals. Available in different sizes are composed of a top in wood, ceramic or glass finishes and a structure that acts as a base made with the anodized aluminium profile of 50 mm thick, that can accommodate glass, ceramic, wood, or be made of anodized perforated metal.

— POT HOLDER

The structure is made by anodized aluminium profiles and can accommodate glass, ceramic or be made of anodized perforated metal.

— SPECCHI

Realizzabili in molteplici dimensioni (fino a 1000 mm in larghezza e 3000 mm in altezza), lo specchio si compone di un profilo in alluminio anodizzato di 50 mm di spessore, customizzabile nell'ampia palette colori de Linvisibile, che racchiude uno specchio, disponibile anche effetto argento (standard), bronzo e grigio. È a discrezione del cliente l'applicazione di strip led retrostanti lo specchio.

— TAVOLI

Fra le proposte più innovative spiccano i tavoli. Realizzabili in diverse dimensioni, sono composti da un top realizzabile in finitura legno, ceramica o vetro e da una struttura che funge da basamento realizzata con il profilo in alluminio anodizzato da 50 mm di spessore che può ospitare vetro, ceramica, legno o metallo traforato.

— PORTAVASI

La struttura è realizzata con profili in alluminio anodizzato e può ospitare vetro, ceramica o essere realizzata in metallo traforato anch'esso anodizzato.

Accessories

All Linvisibile products are equipped with high-performance components, subjected to high quality control.

Tutti i prodotti Linvisibile sono dotati di componenti altamente performanti, sottoposti a elevati controlli qualità.

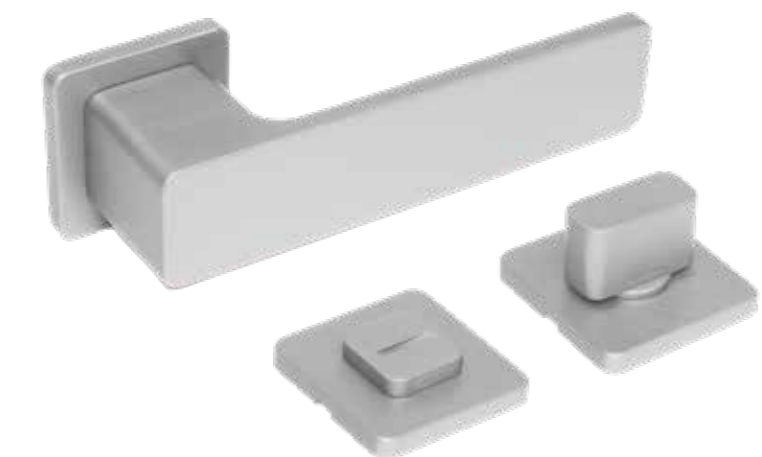

Locks

The range of locks that Linvisibile makes available on its products is very wide. There is always a solution to every closing requirement.

È molto ampia la gamma di serrature che Linvisibile mette a disposizione sui propri prodotti. Esiste sempre una soluzione per ogni esigenza del chiudere.

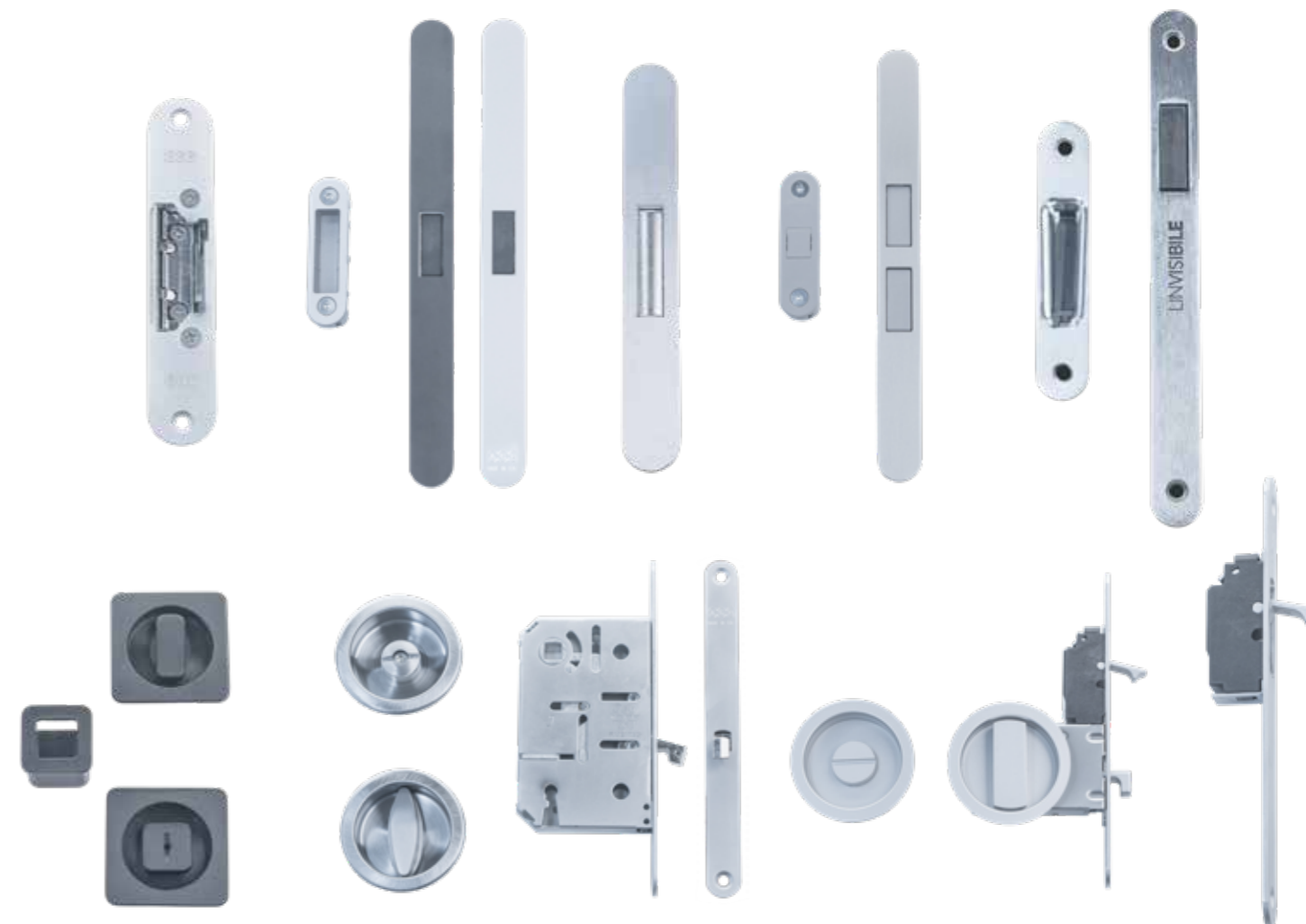

Finishes

Linvisibile works hard on being trendsetters, we support originality and excellence and that's why we pride in partnering with suppliers who are the best in their craft. Creators of the highest quality materials and textures, which allow and ignite creative freedom.

Make the most of our wide selection of colours, essences and materials to cover our products. From the dazzling metals to solid textured stones, reflect your ideas on delicate glass or warm up the spaces with noble wood essence; anodized perforated metals to experiment with endless styles, just like having a painting over your door, or experience the soft touch of leather.

Some more minimalist than others, the simplicity of the classic lacquering coexists with the contemporaneity of the moulded panel processing method. All these materials and some more, enrich our wide offer of finishes for Architects and Designers in search of unique spaces with authorial characteristics.

A Linvisibile lavoriamo duramente per continuare ad essere precursori nel mercato di riferimento. Sosteniamo la qualità, l'originalità e l'eccellenza e per questo siamo orgogliosi di collaborare con i migliori fornitori di materiali di rivestimento, dei rispettivi settori. Partner esclusivi, artefici di materiali, finiture e texture di altissima qualità, che accendono la creatività e l'ispirazione.

Offriamo una vasta selezione di essenze, materiali e colori per le finiture dei pannelli e del nostro sistema Boiserie. Dai metalli lucidi fino alle pietre naturali, vetri per riflettere l'eleganza delle idee, il calore del legno nobile per impreziosire gli spazi, carte da parati esclusive per sperimentare stili infiniti... per dipingere le superfici come fossero tele, o ancora, sperimentare il tocco morbido della pelle.

Alcuni materiali sono più minimalisti di altri, la semplicità della laccatura classica coesiste con la contemporaneità delle lavorazioni pantografate. Tutti questi materiali arricchiscono la già vasta offerta di finiture del brand, per architetti e designers alla ricerca di spazi unici in cui imprimere caratteristiche autoriali.

- Metal
- Ceramic
- Lacquering
- Laminate
- Designer anodized perforated metal
- Fabric
- Glass
- As wall
- Wood
- Leather
- Marble
- Special materials

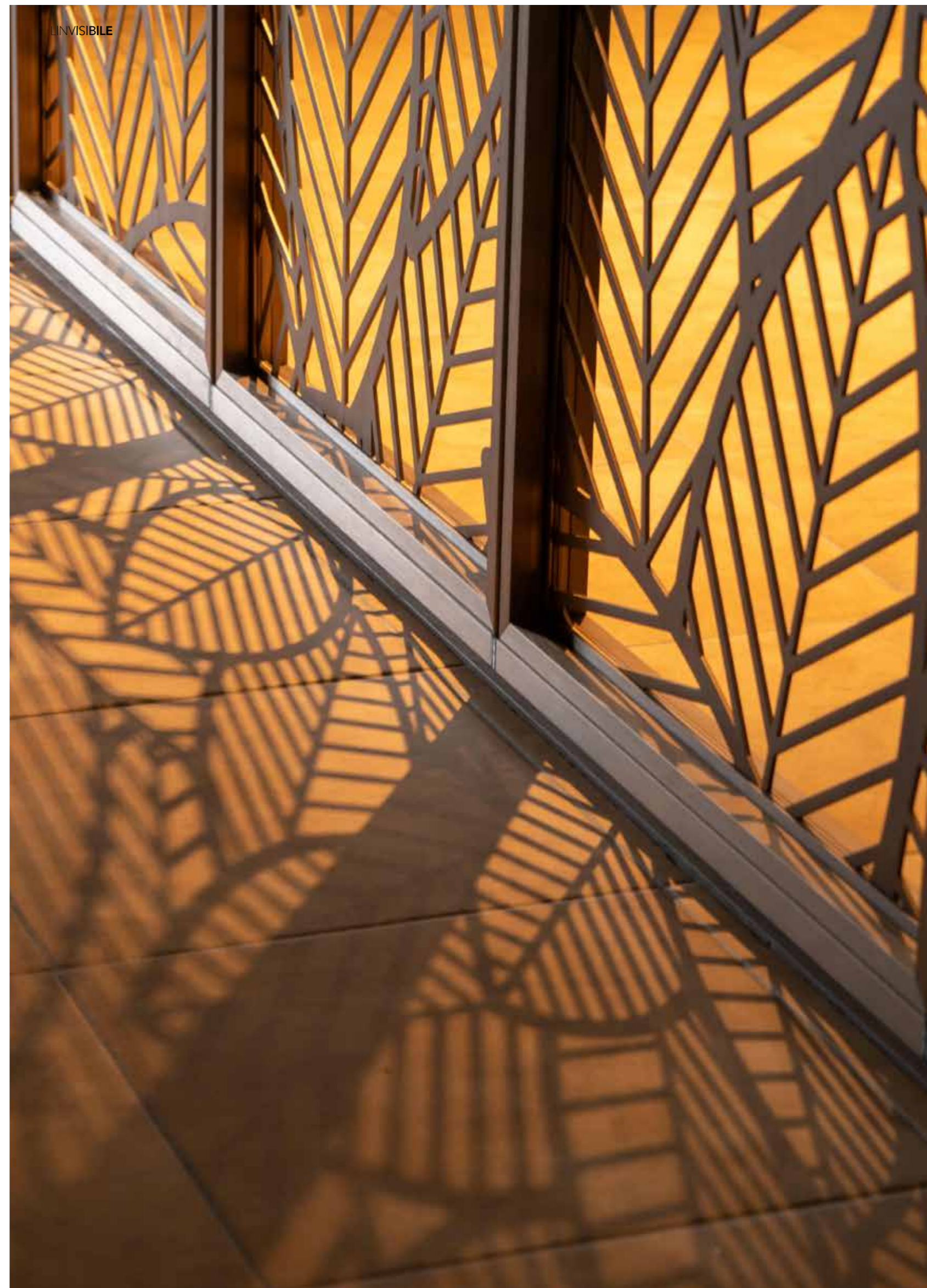



Metal

Brilliant and matt metal surfaces, amazing finishes which can be applied almost on all doors, available for the designers to give shape to a space that reflects their imagination.

Superfici metalliche brillanti e opache, finiture sorprendenti possono essere applicate su quasi tutti i nostri pannelli, per i designer che vogliono osare e dare forma a spazi che riflettano la loro immaginazione.



Ceramic

Ceramic is a high-impact finish. Elegant, dramatic and sophisticated. It is a material that combines large sizes, reduced thickness and maximum lightness with high resistance to mechanical stress.

La ceramica è una finitura di grande impatto. Elegante, scenica, raffinata. Un materiale che coniuga alla grande dimensione, lo spessore ridotto e alla massima leggerezza un'elevata resistenza alle sollecitazioni meccaniche.



Lacquering

The lacquer is one of the most elegant forms of panel finishes. Precious shining surfaces, in a wide range of colours, that brings a tone of exclusivity and elegance to every space.

La laccatura è una delle finiture più eleganti. Superfici lucenti e preziose, in una vastissima gamma colori, che conferiscono un tocco di esclusività ed eleganza ad ogni ambiente.

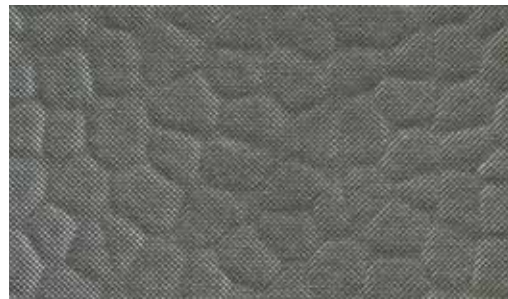

Laminate

Linvisibile presents a new generation of smart materials for the typical vertical and horizontal applications found in interior design. The processing makes the material fingerprint-proof, soft to the touch, matt and extremely resistant.

Linvisibile propone una nuova generazione di materiali smart per applicazioni verticali e orizzontali tipiche dell'interior design. La lavorazione rende il materiale anti-impronta, morbido al tatto, opaco ed estremamente resistente.



Designer anodized perforated metal

The perforated slab can come in different patterns and geometric motifs adapting to the most various needs and aesthetical demands. The slab shades follow the Linvisibile anodization palette and RAL matt lacquering palette.

La lamiera traforata può essere declinata in diverse fantasie e motivi geometrici, plasmandosi ai gusti e alle necessità di progetto tra le più disparate. Le colorazioni della lamiera seguono la palette delle anodizzazioni Linvisibile e dei laccati opachi RAL.



Fabric

An inimitable material that enhances the beauty of the panels, yielding an extraordinary tactile experience. Manufactured with cutting-edge technological processes, the fabric guarantees unique aesthetic, technical and sensorial performances.

Un materiale inimitabile che impreziosisce i pannelli conferendogli un'esperienza tattile straordinaria. Lavorato con processi tecnologici all'avanguardia, il tessuto è capace di garantire prestazioni estetiche, tecniche e sensoriali uniche.

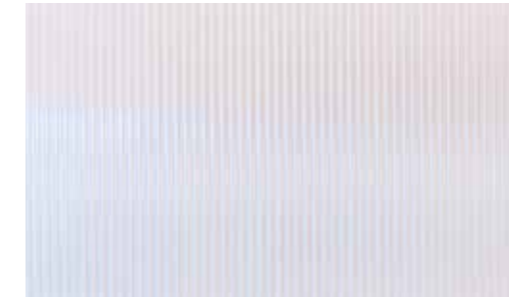

Glass

Exciting and dynamic effects, this versatile material can be used in all its forms; it allows the designer to play with reflections and privacy. A noble material to create contemporary spaces.

Effetti emozionanti e dinamici, il vetro è uno dei materiali più versatili, declinato in tutte le sue forme; per giocare con i riflessi e i colori. Un materiale nobile per creare architetture raffinate e contemporanee.



As wall

The finishes "as the wall" allow the most complete integration of the door with the wall. The door becomes a single surface with it, creating a special effect of absolute continuity.

La verniciatura in tinta con la parete realizza il perfetto camouflage della porta nella parete che la ospita. La porta diventa un tutt'uno con essa, realizzando effetti speciali di assoluta continuità.



Wood

Quality surfaces of exclusive refinement. Traditional and modern styles blend in high-quality durable and prestigious woods. Wood essence and wood veneer are the best materials to create a warm atmosphere.

Superfici di qualità ed esclusiva raffinatezza. Stili moderni e tradizionali si fondono nell'uso di prestigiosi legni naturali e impiallacciati di altissima qualità e ricercatezza.

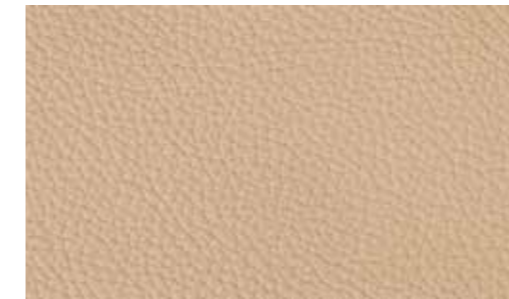

Leather

Leather is a natural product with very high durability and aesthetic characteristics. A prestigious choice to coat surfaces with original textures, to stand out with unique and sophisticated materials.

La pelle è un prodotto naturale con caratteristiche estetiche, di durabilità e performance uniche e di altissima qualità. Una scelta prestigiosa per rivestire le superfici con texture originali e renderle uniche e sofisticate.



Marble

Marble is the stone par excellence. Art, in the past, has adopted this material as a universal language to express beauty in its purest form. The value of this element is still intact and we can also enjoy it on the products.

Il marmo è la pietra per eccellenza. L'arte, nel passato, ha adottato questo materiale come linguaggio universale per esprimere la bellezza nella sua forma più pura. Il pregio legato a questo elemento è ancora intatto e possiamo goderne anche sui prodotti.



Special materials

For the most particular projects, Linvisibile is able to work with special finishes, completely innovative and trendsetting upon request. Materials such as special compounds, mosaic, resin, plaster, raw earth and textural matters are some examples of our personalisation capacity.

Su richiesta, per progetti molto particolari, Linvisibile è in grado di offrire finiture speciali, completamente innovative e di tendenza. Materiali come aggregati speciali, mosaici, resine, malte materiche e materiali tattili sono solo alcuni degli esempi della nostra capacità di personalizzazione.

Anodizations

The anodized aluminium has considerably higher performance and is suited to be customized through colouring or texturing. The anodizing treatment coats the aluminium with a protective oxide layer that not only gives it aesthetics properties but also protects against corrosion. Refined, elegant colours, in warm or cold shades according to preference, for unlimited combinations. Splendid colours, special nuances to customize any type of environment.

L'alluminio anodizzato vanta prestazioni notevolmente superiori ed è adatto a essere personalizzato attraverso la colorazione o la testurizzazione. Il trattamento di anodizzazione ricopre l'alluminio con uno strato di ossido protettivo che non solo gli conferisce proprietà estetiche ma lo protegge anche dalla corrosione. Colori raffinati ed eleganti, tonalità calde o fredde a seconda delle preferenze, per combinazioni illimitate. Colori splendidi, sfumature speciali per personalizzare qualsiasi tipo di ambiente.

Standard



- Espresso
- Oro del Marocco
- Sabbia dell'Adriatico
- Canna di fucile

Special



- Filo di seta
- Oro dello Zambia
- Sabbia del Tirreno
- Veloce

- Oro della Namibia
- Matita
- Franciacorta
- Lava dell'Etna

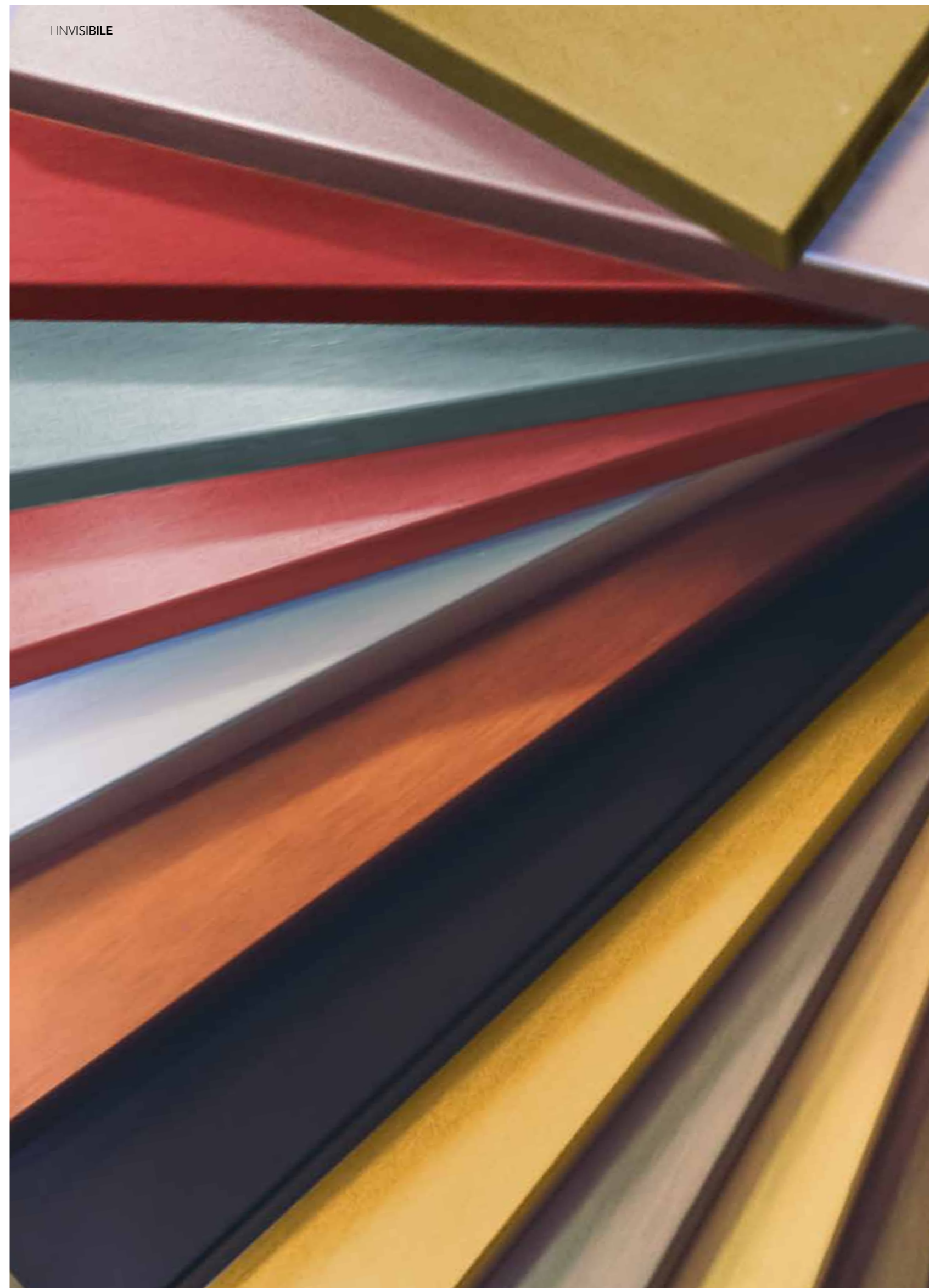

Sustainability

We at Linvisibile look into the future without forgetting about the past. This is why we are fully committed to the protection of our resources, either human or environmental without ever compromising the quality of our products and processes. We are constantly innovating in every step of our value chain to maintain the highest manufacturing standards and promote a sustainable practice. The company obtained the ISO 9001 quality certification.

We chose to rely on zero-km suppliers and to adopt activities aimed at recycling aluminium, to reduce the environmental impact of transport on the planet. We contribute to the LEED certification, a standard based on some solid principles such as the containment of energy used (also through the use of recycled and recyclable materials) the control of pollutant sources (both in the phase of construction and in the of use of the property) and the commitment to maintain a comfortable environment for those who will live there.

Noi de Linvisibile guardiamo al futuro senza dimenticare il passato. Questo è il motivo per cui siamo totalmente impegnati nella protezione delle nostre risorse, sia umane che ambientali, senza mai compromettere la qualità dei nostri prodotti e processi. Stiamo continuamente innovando ogni fase della catena del valore per mantenere altissimi standard di produzione e promuovere pratiche sostenibili. L'azienda ha ottenuto la certificazione di qualità ISO 9001.

Abbiamo scelto di affidarci a fornitori a "Km 0" e di sostenere attività volte al riciclo dell'alluminio, per abbattere l'impatto ambientale dei trasporti sul pianeta. Concorriamo inoltre alla certificazione LEED, uno standard basato su alcuni solidi principi quali il contenimento dell'energia impiegata (anche attraverso l'uso di materiali riciclati e riciclabili) il controllo delle fonti inquinanti (sia in fase di costruzione, sia in quella di utilizzo dell'immobile) e dell'impegno a mantenere un ambiente confortevole per chi vi dovrà risiedere.

LINVISIBILE products can contribute to meet the building construction LEED® rating system requirements





DIRECTION AND SUPERVISION

Silvia Felletti

PROJECT REVIEWER

Angelica Tieghi

GRAPHIC DESIGN

Carolina Cavedagna

PHOTO AND POSTPRODUCTION

No One Production

THANKS TO

Vis-a-viz by Giancaterino Cuahutémoc
Archivision

LINVISIBILE BY PORTARREDO SRL

via C. Besana, 1 Argenta (Fe)

+39.0532.800960

info@linvisibile.it

linvisibile.com

LINVISIBILE® © Copyright_Ottobre 2023

These documents are the property of Portarredo s.r.l. and are protected by Italian as well as international laws, treaties and agreements on intellectual property. They may not be copied, reproduced, translated or transcribed in any form whatsoever, in whole or in part, without the prior written authorisation of Portarredo s.r.l. Maximum attention has been paid to these documents before printing. However, because of continuous technological development and since we are constantly engaged in the development and improvement of our product range, we reserve the right to modify specifications of any product without prior notice.

LINVISIBILE® © Copyright_Ottobre 2023

Questi documenti sono di proprietà di Portarredo srl e sono protetti dalla legislazione italiana o altre leggi, trattati e accordi internazionali relativi alla proprietà intellettuale. È vietato copiare, riprodurre, tradurre o trasferire in qualsiasi forma, sia per intero sia parzialmente, la presente documentazione, senza previa autorizzazione scritta di Portarredo srl. Ogni attenzione è stata riservata a questi documenti prima della stampa. Tuttavia, a causa della continua evoluzione tecnologica ed essendo costantemente impegnati sul fronte dello sviluppo e miglioramento della nostra gamma prodotti, ci riserviamo il diritto di modificare senza preavviso le specifiche di qualsiasi prodotto.

